



**RÉPUBLIQUE
FRANÇAISE**

*Liberté
Égalité
Fraternité*



Restons

en contact !

2020

Agence Régionale de Santé Grand Est

Siège régional : 3 boulevard Joffre - CS 80071 - 54036 NANCY CEDEX

Standard régional : 03 83 39 30 30

www.grand-est.ars.sante.fr

L'ARS Grand Est en bref

L'Agence Régionale de Santé est l'interlocuteur des professionnels de santé et du secteur médico-social, des services de l'Etat, des collectivités territoriales, des élus, des organismes gestionnaires, des usagers et de leurs représentants.

Elle dialogue avec l'ensemble des territoires et ses actions sont conduites dans le respect des droits des usagers et en concertation avec les instances de démocratie sanitaire.

1 siège régional à Nancy



Des missions régionales réparties sur les sites de Nancy, Châlons-en-Champagne, Strasbourg

Siège régional

3 boulevard Joffre - CS 80071
54036 Nancy cedex

Standard Régional
03 83 39 30 30

Site de Châlons-en-Champagne

Complexe tertiaire du Mont Bernard - CS 40513
2 rue Dom Pérignon
51007 Châlons-en-Champagne

Site de Strasbourg

Cité Administrative Gaujot
14 rue du Maréchal Juin
67084 Strasbourg cedex

10 délégations territoriales

Pour une action au plus près des besoins des territoires

- 1- Ardennes (Charleville-Mézières)
- 2 - Aube (Troyes)
- 3 - Marne (Châlons-en-Champagne)
- 4 - Haute-Marne (Chaumont)
- 5 - Meurthe-et-Moselle (Nancy)
- 6 - Meuse (Bar-le-Duc)
- 7 - Moselle (Metz)
- 8 - Bas-Rhin (Strasbourg)
- 9 - Haut-Rhin (Colmar)
- 10 - Vosges (Epinal)

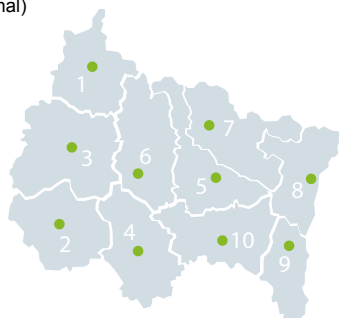

Missions

- le pilotage et la mise en œuvre de la politique régionale de santé
- la régulation de l'offre sanitaire et médico-sociale en réponse aux besoins de la population et dans le cadre de la politique nationale de santé

Champs d'intervention

- la prévention des risques et la promotion de la santé (environnement, maladies, risques liés aux comportements...)
- la veille et la sécurité sanitaires (des produits de santé, de la population, dans les établissements collectifs..)
- l'organisation de l'offre de santé (pour le secteur ambulatoire, les établissements de santé et les établissements et services médico-sociaux, à domicile)
- l'amélioration de la qualité et de la performance du système de santé (inspections-contrôles, bon usage des soins, démarches d'amélioration de la qualité ...)
- l'amélioration du parcours de prise en charge des usagers (personnes âgées, personnes en situation de handicap ...)
- l'animation de la politique de santé dans les territoires et le développement des échanges dans le cadre de la démocratie sanitaire.

Projet Régional de Santé 2018-2028

Il constitue la feuille de route de l'ARS pour les 10 ans à venir. Il définit, en cohérence avec la Stratégie Nationale de Santé et dans le respect des lois de financements, les priorités de la politique régionale de santé, dans ses différents champs (prévention, médecine de ville, médico-social et hospitalier) et dans une logique de parcours de santé.

Vos principaux contacts à l'ARS

DIRECTION GÉNÉRALE

ars-grandest-direction-generale@ars.sante.fr

Assistants de direction | Sophie BOLLY |
| Florence KOEBERLE |
| Sylviane RICHARD |
| Isabelle SPEYSER |

DIRECTION DE LA STRATÉGIE

ars-grandest-direction-strategie@ars.sante.fr

Assistants de direction | Maud CARTERON : 03.83.39.79.32 |

DIRECTION DE L'OFFRE SANITAIRE

ars-grandest-offre-sanitaire@ars.sante.fr

Assistante de direction | Virginie THIVET : 03 83 39 29 50 |

DIRECTION DES SOINS DE PROXIMITÉ

ars-grandest-soins-de-proximite@ars.sante.fr

Assistants de direction | Julie PICOT : 03.3.39.29.45 |

Aurélien TRAPPE-SINKEC : 03 83 39 79 21

DIRECTION DE L'AUTONOMIE

ars-grandest-direction-autonomie@ars.sante.fr

Assistants de direction | Sophie LEICARRAGUE : 03.26.69.05.51 |

Stéphanie ASTIER : 03 26 69 05 50

DIRECTION DE LA PROMOTION DE LA SANTÉ, DE LA PRÉVENTION ET DE LA SANTÉ ENVIRONNEMENTALE

ars-grandest-direction-prevention-environnement@ars.sante.fr

Assistante de direction | Brigitte HOUEL : 03 83 39 29 14 |

DIRECTION DE LA QUALITÉ, DE LA PERFORMANCE ET DE L'INNOVATION

ars-grandest-dqpi@ars.sante.fr

Assistante de direction | Laurence LAVIGNE : 03 88 88 93 69 |

DIRECTION DE L'INSPECTION-CONTROLE ET DE L'ÉVALUATION

ars-grandest-dice-inspection@ars.sante.fr

Assistante de direction | Isabelle DUPONT : 03 83 39 29 80 |

DIRECTION DE LA COMMUNICATION

ars-grandest-communication@ars.sante.fr

Assistante de direction | Stéphanie SPECKEL : 03 88 88 93 12 |

SECRETARIAT GÉNÉRAL

ars-grandest-secretariat-general@ars.sante.fr

Assistante de direction | Sylviane RICHARD : 03 83 39 79 95 |

AGENCE COMPTABLE

ars-grandest-agence-comptable-facturier@ars.sante.fr |

Vos contacts de proximité à l'ARS



Ardennes [08]

18 avenue François Mitterrand - CS 90717
08013 CHARLEVILLE-MÉZIÈRES CEDEX

Horaires d'accueil au public :

Du lundi au jeudi de 9H00 à 11H30 et de 13H45 à 16H15

Le vendredi de 9H00 à 11H30 et de 13H45 à 16H00

Service Adeli : [consulter le site internet de l'ARS Grand Est](#)

Délégué Territorial : Nicolas VILLENET - ars-grandest-dt08-delegue@ars.sante.fr

Assistante | Sandrine MAHIEU : 03 24 59 72 12



Aube [10]

Cité Administrative des Vassales - CS 60763
10025 TROYES CEDEX

Horaires d'accueil au public :

Du lundi au vendredi de 9H00 à 12H00 et de 14H00 à 17H00

Service Adeli : [consulter le site internet de l'ARS Grand Est](#)

Déléguée Territoriale : Dr Sandrine PIROUÉ - ars-grandest-dt10-delegue@ars.sante.fr

Assistante | Myriam SAIDI : 03 25 76 21 47 | Virginie PETIT : 03 25 76 21 23



Marne [51]

6 rue Dom Pérignon - CS 40513
51007 CHÂLONS-EN-CHAMPAGNE CEDEX

Horaires d'accueil au public :

Du lundi au vendredi de 8H45 à 12H00 et de 13H30 à 16H45

Service Adeli : [consulter le site internet de l'ARS Grand Est](#)

Délégué Territorial : Thierry ALIBERT - ars-grandest-dt51-delegue@ars.sante.fr

Assistante | Corinne LORIS : 03 26 66 78 42 |



Haute-Marne [52]

82 rue du Commandant Hugué - CS 22123
52905 CHAUMONT CEDEX 9

Horaires d'accueil au public :

Du lundi au vendredi de 9H00 à 11H30 et de 14H00 à 16H30

Service Adeli : [consulter le site internet de l'ARS Grand Est](#)

Délégué Territorial : Damien REAL - ars-grandest-dt52-delegue@ars.sante.fr

Assistants | Claudine CORBOLIN : 03 25 30 62 05 | Christine JEANNARD : 03 25 30 62 04 |

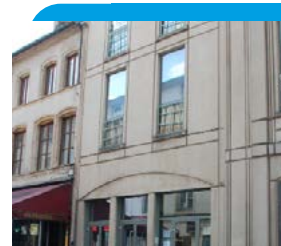

Meurthe et Moselle [54]

6 rue Notre Dame - CS 70851
54011 NANCY CEDEX

Horaires d'accueil au public :

Du lundi au jeudi de 9H00 à 11H30 et de 14H00 à 16H30

Le vendredi de 9H00 à 11H30 et de 14H00 à 16H00

Service Adeli : [consulter le site internet de l'ARS Grand Est](#)

Déléguée Territoriale : Dr Eliane PIQUET - ars-grandest-dt54-delegue@ars.sante.fr

Assistante | Sema GUZEL : 03.57.29.02.35 | Martine HUNION : 03.57.29.02.39



Meuse [55]

Site Notre-Dame
11 rue Jeanne d'Arc - CS 50549
55013 BAR-LE-DUC CEDEX

Horaires d'accueil au public :

Du lundi au jeudi de 9H00 à 12H00 et de 14H00 à 16H30

Le vendredi de 9H00 à 12H00 et de 14H00 à 16H00

Service Adeli : [consulter le site internet de l'ARS Grand Est](#)

Délégué Territorial : Cédric CABLAN - ars-grandest-dt55-delegue@ars.sante.fr

Assistante | Pascale DESPAQUIS : 03 29 76 84 06 |

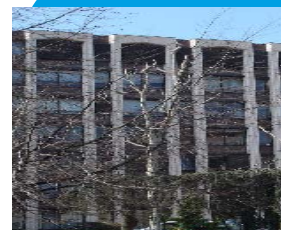

Moselle [57]

4 Rue des Messageries - Bat. Le Platiniem
57045 METZ CEDEX 1

Horaires d'accueil au public :

Du lundi au jeudi de 9H00 à 11H30 et de 14H00 à 16H30

Le vendredi de 9H00 à 11H30 et de 14H00 à 16H00

Service Adeli : [consulter le site internet de l'ARS Grand Est](#)

Déléguée Territoriale : Lamia HIMER - ars-grandest-dt57-delegue@ars.sante.fr

Assistants | Marie-Laurence WEBER : 03 87 37 56 01 | Dahbia KACED : 03 87 37 56 03 |

Vos contacts de proximité à l'ARS



Bas-Rhin [67]

Cité Administrative Gaujot
14 rue du Maréchal Juin
67084 STRASBOURG CEDEX

Horaires d'accueil au public :

Du lundi au vendredi de 8H30 à 12H00 et de 13H30 à 17H00
Service Adeli : [consulter le site internet de l'ARS Grand Est](#)

Déléguée Territoriale : Adeline JENNER - ars-grandest-dt67-delegue@ars.sante.fr

Assistante | Marie-Jeanne KULAWICK : 03 88 88 93 00 |

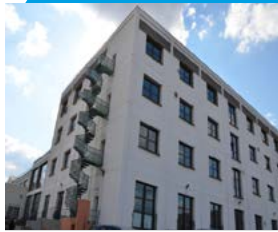

Haut-Rhin [68]

45 rue de la Fecht
68000 COLMAR

Horaires d'accueil au public :

Du lundi au jeudi de 8H30 à 11H30 et de 14H00 à 17H00
Le vendredi de 8H30 à 11H30 et de 14H00 à 16H00
Service Adeli : [consulter le site internet de l'ARS Grand Est](#)

Délégué Territorial : Pierre LESPINASSE - ars-grandest-dt68-delegue@ars.sante.fr

Assistante | Martine MEYER : 03 69 49 30 05 |



Vosges [88]

Parc d'Activités « Le Saut Le Cerf »
4 avenue du Rose Poirier - BP 61019
88060 EPINAL CEDEX 09

Horaires d'accueil au public :

Du lundi au jeudi de 9H00 à 11H30 et de 14H00 à 16H30
Le vendredi de 9H00 à 11H30 et de 14H00 à 16H00
Service Adeli : [consulter le site internet de l'ARS Grand Est](#)

Déléguée Territoriale : Cécile AUBREGE-GUYOT - ars-grandest-dt88-delegue@ars.sante.fr

Assistants | Christiane VALENCE : 03 29 64 66 67 |

**SIGNALER
ALERER
DÉCLARER**
24H/24 - 7J/7

DEPUIS LE 1^{er} JANVIER 2017

UN POINT D'ENTRÉE UNIQUE EN RÉGION GRAND EST
pour l'ensemble des signalements d'événements à impact sanitaire



Pour suivre l'actualité de l'ARS et de la santé en région Grand Est :



Rendez-vous sur notre site internet

www.grand-est.ars.sante.fr
(actualités de la santé, appels à projets...)



Abonnez-vous à notre newsletter

www.grand-est.ars.sante.fr
rubrique newsletter (en haut à droite)



Suivez-nous sur Twitter

@ars_grand_est



Rejoignez-nous sur Facebook

@ARSGrandEst



Retrouvez toutes nos vidéos sur YouTube

Agence Régionale de Santé Grand Est



**RÉPUBLIQUE
FRANÇAISE**

*Liberté
Égalité
Fraternité*

ars
Agence Régionale de Santé
Grand Est