

**DIRECTION GÉNÉRALE**

**Christophe LANNELONGUE**

**Directrice de cabinet : Peggy VOIRIN**

**Conseillère médicale : Dr Arielle BRUNNER**

Assistantes de direction : Sophie BOLLY, Florence KOEBERLE, Sylviane RICHARD



Christophe LANNELONGUE Peggy VOIRIN

**DIRECTION GÉNÉRALE DÉLÉGUÉE OUEST**

**Muriel VIDALENC**

Assistante de direction : Lorna GOMEZ, Maryline VITRY



Muriel VIDALENC

**DIRECTION GÉNÉRALE DÉLÉGUÉE EST**

**Virginie CAYRE**

Assistante de direction : Isabelle SPEYSER



Virginie CAYRE

**MISSION QUALITE**

**Mickaël CHAPELLE,**  
responsable

**AGENCE COMPTABLE (AC)**  
**Gilles CLEMENT, agent comptable**  
**Agent comptable adjoint : Alain SCHAETZLE**



Gilles CLEMENT



Alain SCHAETZLE

**SERVICE PAIE**

**Carmen BRIERE, responsable**  
**(jusqu'au 13/09/2019)**  
**Alice LE DINH, responsable (à partir du**  
**16/09/2019)**  
Sophie SCHAUINGER  
Céline WEISS  
Muriel ZELLMAYER

**SERVICE ENGAGEMENT / FACTURIER**

**Patrick CHAMINADAS, responsable**  
Catherine DARTOIS, adjointe  
Tom ANDRE  
Philippe BINDREIFF  
Claude CHRETIEN  
Laure MASSON  
Christèle VOLODIMER

**SERVICE COMPTABILITÉ**

**Julie DIMINI, responsable**  
Laurence AUBERT  
Manon BAERT  
Isabelle DAVID  
Michèle HOUIN  
Sabhib ZIREK

Michel LICOWSKI

**SECRETARIAT GÉNÉRAL (SG)**  
**Gaëlle BARDOUL**  
Assistante de direction : Sylviane RICHARD



Gaëlle BARDOUL

**/// CONSEILLER PRÉVENTION**  
Suzelle LARDIER

**DIRECTION DÉLÉGUÉE AUX RH ET A L'ACCOMPAGNEMENT**

**Matthieu PROLONGEAU, directeur**  
Corinne JUE-DE ANGELI, adjoint

**MISSION ACCOMPAGNEMENT INDIVIDUEL / GPEC**  
Dorothee GUILBERT, responsable (CMC)  
Conseillers Mobilité Carrière (CMC)

**RECRUTEMENT ET CONTRATS**  
Aude ROZAN BLIN, responsable (CMC)  
Lucette DELJOT  
Catherine ETIENNE  
Pauline MION

**FORMATION**  
Stéphanie DE LA COTTE, responsable (CMC)  
Sylvie CHAUDEY  
Fabienne WOLFF  
Julie ZAMBELLI

**/// GESTION ADMINISTRATIVE ET PAIE**  
**François PYOT, responsable**  
Anne AUBRY  
Tess BELLANGER  
Katia BONNEVILLE  
Céline CHARTIER  
Pierrette DIAW  
Claire FAVIER  
Isabelle FISCHER  
Camille FORTIN  
Pascal LACROIX  
Brigitte MOOG  
Mehdap TOPAN  
Christine WENCKER

**DIRECTION DÉLÉGUÉE A LA PERFORMANCE FINANCIÈRE**

**Vincent GILBERT, directeur**  
Denis PAGET, adjoint

**/// BUDGET ET MAITRISE DES RISQUES**  
**Denis PAGET, responsable**  
Anne SCHEMMEL

**/// PROGRAMMATION DU FONDS D'INTERVENTION RÉGIONAL ET AUTRES ENVELOPPES**  
**Gwénaëlle VIOLA, responsable**  
Aly BALDE  
Youssef MAALOUM  
Elisabeth MALAURE  
Anaïs RICHE

**DIRECTION DÉLÉGUÉE AUX AFFAIRES JURIDIQUES**

**Sandra MONTEIRO, directeur**  
Valérie BURGY, adjoint

**/// EXPERTISE JURIDIQUE ET MARCHES PUBLICS**  
Valérie BURGY  
Maud JOSTEN  
Maxime LEBRAT  
Sarah PEQUIGNOT  
Anne-Sophie THOMAS  
Marie-Agnès VALCU

**/// SOINS PSYCHIATRIQUES SANS CONSENTEMENT**  
**Catherine CHENAYER, responsable**

**Cellule Centre-Nord**  
Amélie PARIS, cadre expert  
Jocelyne DORION-LOOS  
Sandra EDFRENNES  
Corinne KUYE  
Jeanne MENZ

**Cellule Est**  
David SIMONETTI, cadre expert  
Isabelle BIGEREL  
Dominique FERRY  
Jacqueline GAUFFER  
Laure IGGIOTTI  
Annie KLEIN  
François LALLEMAND

**Cellule Ouest**  
Angélique SCHENA, cadre expert  
Maryline BONVARLET  
Morgane LECLERC  
Emilie MANDIN

**DIRECTION DÉLÉGUÉE AUX RESSOURCES INTERNES ET BUDGETAIRES**

**Agnès GANTHIER, directeur**  
Rachid EL BOURAOUI, adjoint

**/// PILOTAGE DES RESSOURCES INTERNES**  
**Romance NGOLLO, responsable**  
Isabelle MERIOT, adjoint  
Christelle MORISY  
Nacera LADJELATE                      Pascal JACQUOT

**/// LOGISTIQUE ET DOCUMENTATION**  
**José ROBINOT, responsable**  
Anthony COULANGEAT, adjoint  
Jean-Sébastien MARQUAIRE Rudy CORNU  
Caroline DELA                      Bernadette DOMINGO  
Jesus IGLESIAS  
Anne-Marie LOUIS                      Michael WIJERATNE  
Christophe MAHIEU                      Samuel POIRIER  
Stéphane MENARD                      Emilie REINE  
Véronique CAMUZET                      Danièle COLIN  
Olivier COISCAUD

**/// SYSTÈMES D'INFORMATION**  
**Michel SCHMITT, responsable**  
Vincent CHRÉTIEN-DUCHAMP, adjoint  
Christophe APPE                      Astrid BARTEL  
Jean-Marc CASPAR                      Daniel COUSOT  
Alexis GRAND'HOMME                      Stéphane DRAN  
Karine JAECK                      Martin GANTHIER  
Céline MAULBON                      Mickael MORONVAL  
Frédéric OBER                      Abdelkader OUKALI  
Serge PALMÉRI                      Valérie PLUET  
Matias RUIZ DE TORRO  
Abdelmjid SAJED  
Julien WEISSGERBER  
Michael WIJERATNE

**DIRECTION DE LA STRATÉGIE (DIRSTRAT)**

**Dr Carole CRETIN**

**Directrice adjointe : Dominique THIRION**

Assistante de direction : Maud CARTERON

Assistante : Dominique ZRODLOWSKI

Aurore PLENAT,

Référent juridique et éthique et relations avec les usagers



Dr Carole CRETIN



Dominique THIRION

**DÉPARTEMENT  
RESSOURCES HUMAINES EN SANTÉ**

**Jean-Michel BAILLARD, responsable**

Julia JOANNES, adjointe  
Pr Sophie SIEGRIST, conseiller médical  
Claudine JOBST, conseiller professions paramédicales  
Cédric DURUPT, chargé de mission professions de santé, service sanitaire  
Suzanna BRITO, assistante  
Cécile SCHABER, assistante

**/// DÉMOGRAPHIE ET PROSPECTIVE**

Emeline CABLANC  
Sylvie GUEFVENEU

**/// PROFESSIONS MÉDICALES**

Christelle BIASON  
Séverine BURMEISTER  
Christine FUMEY  
Valérie HANSSLER  
Ingrid MADIER  
Caroline THOMAS  
Béatrice VALVERDE

**/// PROFESSIONS PARAMÉDICALES**

Lyviane BALIGAND  
Annie CAVILLAT  
Aline HUSTACHE  
Véronique JACQUEMIN

**/// GPMC et EFFICIENCE RH EN SANTÉ**

Florence BLANCHARD

**DÉPARTEMENT  
POLITIQUE RÉGIONALE DE SANTÉ**

**Dominique THIRION, responsable**

Zahra EQUILBEY-GUERBAOUI, adjointe  
(pilote PRS maladies chroniques)  
Dr Aldric RATAJCZAK, conseiller médical  
(pilote PRS maladies chroniques)  
Nathalie BEKTO, assistante

Carole DAVID-GILLET (partenariats  
institutionnel, CLS : contrats locaux de santé  
pilote PRS cancer)  
Dr Thomas MERCIER, conseiller médical  
bucco-dentaire  
Anne SEUREAU (pilote PRS santé mentale)  
Valérie STEVANCE (CLS et pilote PRS  
maladies rares)  
Amandine UDOT (6PO, pilote bucco-dentaire)  
Gérard WOHLHUTER (FIR, CPOM Etat ARS)  
Marie-Hélène COVELLI (démocratie sanitaire)  
Odile DEMAY (démocratie sanitaire)

**MISSION  
COOPERATIONS  
TRANSFRONTALIERES**

**Patrick JOUIN, responsable**

Erika CENEFELS, chargée de mission

**DIRECTION DE L'AUTONOMIE (DA)**

**Edith CHRISTOPHE**

**Agnès GERBAUD, directrice adjointe**  
**Marie-Hélène CAILLET, directrice adjointe**  
**en charge du pilotage et de l'efficience médico-sociale**

Assistantes de direction : Stéphanie ASTIER,  
Recrutement en cours du second assistant

Nassim AIT-MOKRANE, Chargé de mission pilotage  
Anaëlle BOUQUET, chargée de mission contractualisation  
Laurent CASALENGO, chargé de mission efficience financière



Edith  
CHRISTOPHE



Agnès  
GERBAUD



Marie-Hélène  
CAILLET

**CONSEILLERS MEDICAUX**

Dr Elisabeth FIERFORT  
En cours de recrutement : conseiller médical  
personnes âgées

**DÉPARTEMENT  
PARCOURS PERSONNES ÂGÉES**

**Gwenola REY, responsable**  
Delphine PERREAU, responsable adjoint

Sylvie ANDRE  
Paul-Charles AUBERT  
Carole LABARRE  
Sabrina LAUVAUX  
Sylvie LEGER  
Adelina LOPES  
Fabienne MOREAU  
Marie-France NICAISE  
Guillaume PROTAIN

**DÉPARTEMENT  
PARCOURS PERSONNES  
HANDICAPEES**

**Karine VIENNESSE, responsable**  
Fanny QUIRIN, responsable adjoint

Claire CHARROT  
Agnès CHOUVELON  
Mathieu FOURMONT  
Amélie GALLOIS  
Sabrina JACQUIER  
Aurélien LAGUERRE  
Séverine MENUENZ  
Nora VINCENT

**DIRECTION DE L'OFFRE SANITAIRE (DOS)**

**Anne MULLER**

**Directeur adjoint : Guillaume MAUFFRE**

Assistantes de direction : Virginie THIVET, Brigitte ABEELE, Jeanne VERATTI



Anne MULLER



Guillaume MAUFFRE

**CONSEILLERS MÉDICAUX**

*(Rattachement hiérarchique)*

Dr Véronique HANSMANN  
Dr Corinne SCHOULER  
Dr Claire TRICOT

**DÉPARTEMENT  
POLITIQUE DE L'OFFRE HOSPITALIERE**

**Guillaume MAUFFRE, responsable p.i.**

Rachel DORANGEVILLE (*imagerie, pertinence des journées*)  
Vincent FORTIN (*santé mentale*)  
Anne-Sophie JAC (*GHT, PRS médecine*)  
Lucie LEMAITRE (*PRS périnatalité*)  
Sandrine PFEFFER-VISCA (*Urgences et permanence des soins*)

Dr Corinne SCHOULER (\*)  
Dr Claire TRICOT (\*)  
Dr Véronique HANSMANN (\*)  
(\*): Rattachement fonctionnel

**DÉPARTEMENT  
PERFORMANCE HOSPITALIERE**

**Annick WADDELL-SEIBERT, responsable**

Solène GOSSET-ROYER, adjointe  
Brahim BOUSSAINE  
Rémi GALLET  
Jennifer GASIS  
Yohann HMEIDI  
Arnaud de la HOGUE  
Vincent HOCH  
Etienne MATHIEU  
Charlotte ROSSE  
Mourad SAM

**DÉPARTEMENT  
ORGANISATION INSTITUTIONNELLE DES  
ETABLISSEMENTS DE SANTÉ**

**Irmine ZAMBELLI, responsable**

Isabelle BORIE  
Lucien DOPACO  
Josiane DOUVIER-ZAHNER  
Patricia FANDART  
Jérôme MARTIN  
Anne-Laure MOUCHETTE (15/09)  
Christine SCHRAMM  
Agnès WOLF

**DIRECTION DES SOINS DE PROXIMITE (DSDP)**

**Wilfrid STRAUSS**  
Directeur adjoint : Frédéric CHARLES

Assistantes de direction : Aurélie TRAPPE-SINKEC, Julie PICOT



Wilfrid STRAUSS



Frédéric CHARLES

**/// PLATEFORME REGIONALE DE RESSOURCES**

Dr Jacques-Olivier DAUBERTON,  
Directeur de projet

**/// CONSEILLERE MEDICALE**

Dr Laurence ECKMANN

**DÉPARTEMENT  
APPUI A L'INSTALLATION  
ET A L'EXERCICE CLINIQUE COORDONNE**

**Coralie PAULUS-MAURELET, responsable**

Murielle AUBERT  
Annabelle CAPELLE  
Christelle DALLA LIBERA  
Valérie HUILLET

**DÉPARTEMENT  
APPUI AUX COORDINATIONS TERRITORIALES,  
AUX COOPERATIONS ET A LA PRISE EN CHARGE  
DES SOINS NON PROGRAMMES**

....., responsable

Virginie ARNOULD  
Isabelle BAUMANN  
Aurélie BEDEL (à/c du 16/09)  
Amina MEZHOUD  
Camille SANCHEZ

**DÉPARTEMENT  
BIOLOGIE ET PHARMACIE**

**Christine JASION, Responsable**  
**Philippe DESMEDT, Adjoint**

Anne AUBURTIN  
Jean-Louis CHATELAIN  
Coralie HEMMERLING  
Sophie MALBLANC  
Anne-Cécile MAMBIE  
Déborah PARADIS  
Michelle RIFF  
Armelle TRITZ  
Yves TSCHIRHART  
Karine WUILLEME-MARPAUX

**DIRECTION DE LA PROMOTION DE LA SANTÉ,  
 DE LA PRÉVENTION ET DE LA SANTÉ ENVIRONNEMENTALE  
 (DPSPSE)**

**Dr Annick DIETERLING**  
**Directeur adjoint : Jean-Louis FUCHS**

Assistante de direction : Brigitte HOUEL



Dr Annick DIETERLING



Jean-Louis FUCHS

**RÉFÉRENTE COMMUNICATION**

Béatrice MAGI

**DÉPARTEMENT PROMOTION DE LA SANTÉ,  
 PRÉVENTION ET VULNÉRABILITÉS**

**Nathalie SIMONIN, responsable**

Dr Catherine GUYOT, adjointe  
 Virginie BIER, assistante

**/// Conseillères médicales**

Dr Dominique GEROME  
 Dr Lidiana MUNEROL  
 Dr Frédérique PRESTAT  
 Dr Emilie MARRER

**/// Chargées de mission**

Charlotte ARQUILLIERE Lucie CHOUIN  
 Emilie FERIAEL  
 Nathalie FORTIER Cécile GAILLIARD Ouiza  
 HADDOU Aurélie ROZET  
 Sandra RUAU  
 Véronique SIMON Marine VILLAUME

**/// Gestionnaires administratives**

Béatrice WEBER  
 Sophie ZIMMERMANN

**DÉPARTEMENT  
 SANTÉ ENVIRONNEMENTALE**

**Laurent CAFFET, responsable**

Anne MERCIER, assistante  
 Samuel BEZIN, secrétaire administratif

**/// PÔLE QUALITÉ SANITAIRE DES EAUX**

Nicolas REYNAUD, responsable  
 Albert BERTRANET  
 Françoise FEHER  
 Philippe VANNIER

**/// PÔLE HABITAT, BÂTIMENT ET SANTÉ**

Aurélie DE MONPEZAT, responsable  
 Gwladys ARNOULD

**/// PÔLE MILIEUX EXTÉRIEURS ET SANTÉ**

Benjamin VIN, responsable

**/// PÔLE PLANIFICATION ET ACTIONS  
 TRANSVERSALES**

Stéphanie MONIOT, responsable



**DIRECTION DE LA QUALITÉ, DE LA PERFORMANCE  
ET DE L'INNOVATION (DQPI)**

**Laurent DAL MAS**

**Directeur adjoint : Jérôme SALEUR**

Assistantes de direction : Laurence LAVIGNE, Julie POIRSON



Laurent DAL MAS



Jérôme SALEUR

**/// MISSION PILOTAGE ET APPUI**

**Natacha MATHERY, responsable**

Bruno FIMBEL  
Laurence LAVIGNE  
Laurence PASQUA  
Julie POIRSON  
Magali SAUVAGE

**/// MISSION HÉMOVIGILANCE**

Dr Monique CARLIER,  
Dr Annic KAISLING-DOPFF  
Marie BABILLOTTE  
Béatrice BOREL  
Clotilde GENTILS

**/// OEDIT**

**Marie-Christine RYBARCZYK-VIGOURET, responsable**

Virginie CHOPARD  
Bruno MICHEL  
Rachid OUBAASSINE

**QUALITÉ ET  
VIGILANCES**

**Dr Tariq EL MRINI,**  
responsable

Anne COLLOTTE  
**Dr Catherine REITZER**  
Antoine ROUGIEUX

**APPUI À LA  
TRANSFORMATION  
DU SYSTÈME DE SANTÉ**

**Jérôme SALEUR, responsable**

**/// Service e-santé**  
Jean-Marc KIMENAU,  
responsable  
Bruno BOUTTEAU  
Jacques PRINCET

**/// Service pertinence et  
innovation**  
Hugo FAURE-GEORS,  
responsable  
Morgane BECK  
Patricia BONNEAUD  
Dr Sylvie FONTANEL  
Alexandrine KOENIG

**OUTILS ET QUALITÉ DES  
DONNÉES EN SANTÉ**

**Peggy GIBSON, responsable**

Gaël BIALKOWSKI  
Daouda CAMARA  
Yassine EL KADDOURI  
Benoît KLUTSCH  
Maryse TISSERAND

**ANALYSES ET  
ETUDES EN SANTÉ**

**Edwige OLMIERO, responsable**

Dr Bruno BLOCQUAUX  
Stéphanie DAUTHEL  
Sylvie DUPUIS  
Martine GUY  
Brigitte HENRIOT  
Jérôme LAMOUCHE  
Odile LORRAIN  
Bastien MAILLEFAUD  
Sarah PAOLILLO  
Marie-Christine VIRY

**VEILLE SANITAIRE ET POINT  
FOCAL RÉGIONAL**

**Dr Lydie REVOL, responsable**  
Jean WIEDERKEHR, adjoint

Dr Ulviyya ALIZADA  
Dr Sophie ALSIBAI  
Dr Emilie BARO  
Sylvie CHARTIER  
Philippine CHINOUNE  
Christiane DELHOSTAL  
Dr François FIEROBE (DT 51)  
Marie-Odile KLIPPENSPIES-RAULET  
Véronique MONZEIN  
Delphine MOREL  
Anne-Claire REMY  
Mickaël SAULNIER  
Sophie SCHALL  
Dr Anne-Cécile SCHIEBER  
Ahmed SETTOU

**ORGANISATION DE LA  
RÉPONSE AUX SITUATIONS  
SANITAIRES EXCEPTIONNELLES**

**Marie-Hortense GOUJON, responsable**  
Dr Lazare AGBAHOUNGBA, adjoint

Alexandre BOUCHET  
Mathias CHENAYER  
Jean-Jacques LABROT  
Dominique OHLMANN (DT 54)  
Joël PETER  
Nadia SCALA  
Patricia SCHIFFMACHER (DT 57)  
Sidney SEIGNER

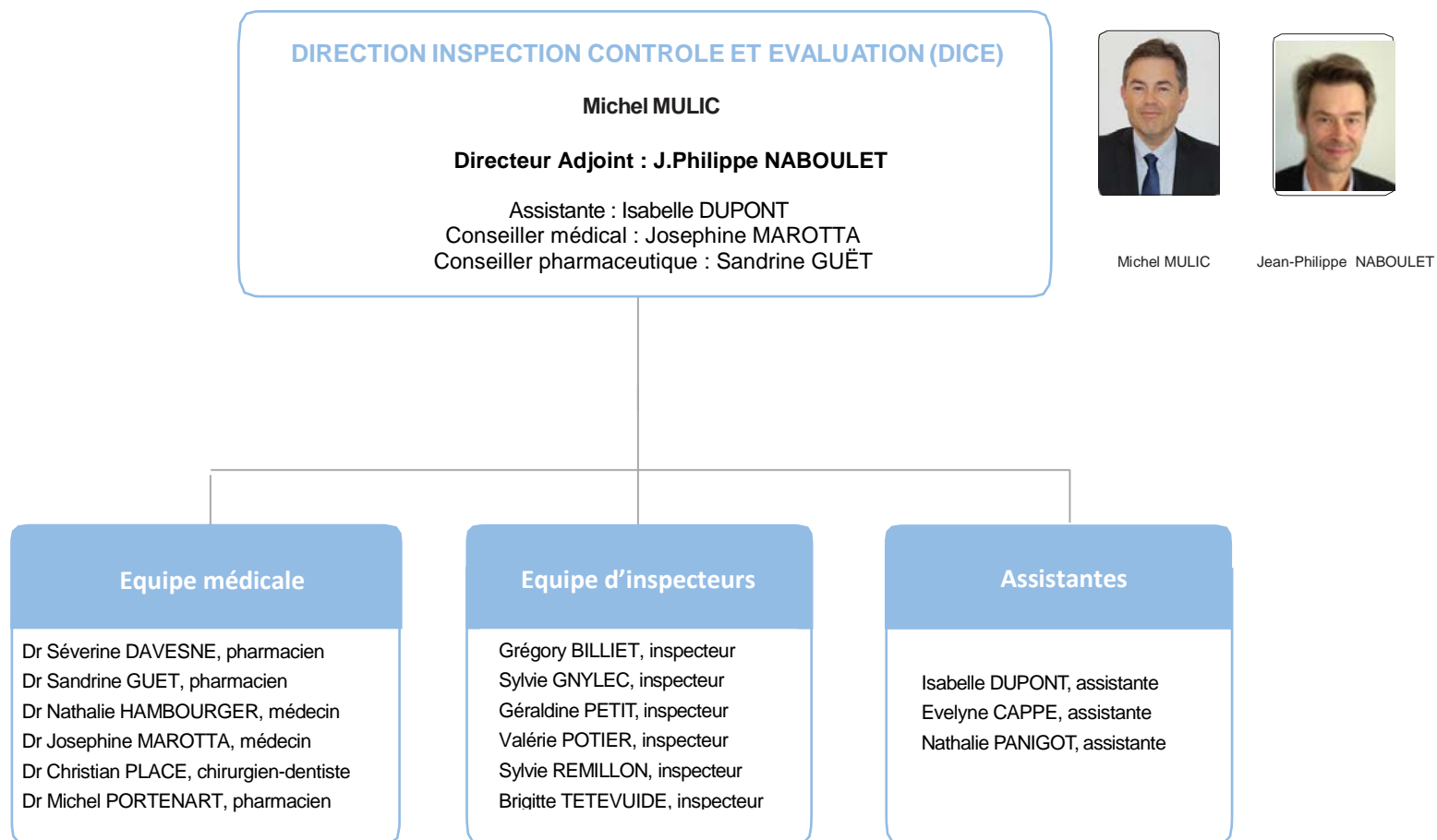

**DIRECTION DE LA COMMUNICATION (DIRCOM)**

**Séverine QUIGNARD**

**Directrice adjointe : Patricia DIETRICH**

**Responsable communication : Mylène MARTHELY**

Assistantes : Stéphanie SPECKEL, Marie-Christine DINARDO



Séverine QUIGNARD



Patricia DIETRICH

Jennifer BEAULIEU, chargée de communication  
Xavier DURUT, chef de projets communication  
Marie-Hélène FELLRATH, chargée de communication  
Audrey HERNANDORENA, chef de projets communication  
Laura PHILIS, attachée de presse



Dr Nicolas VILLENET

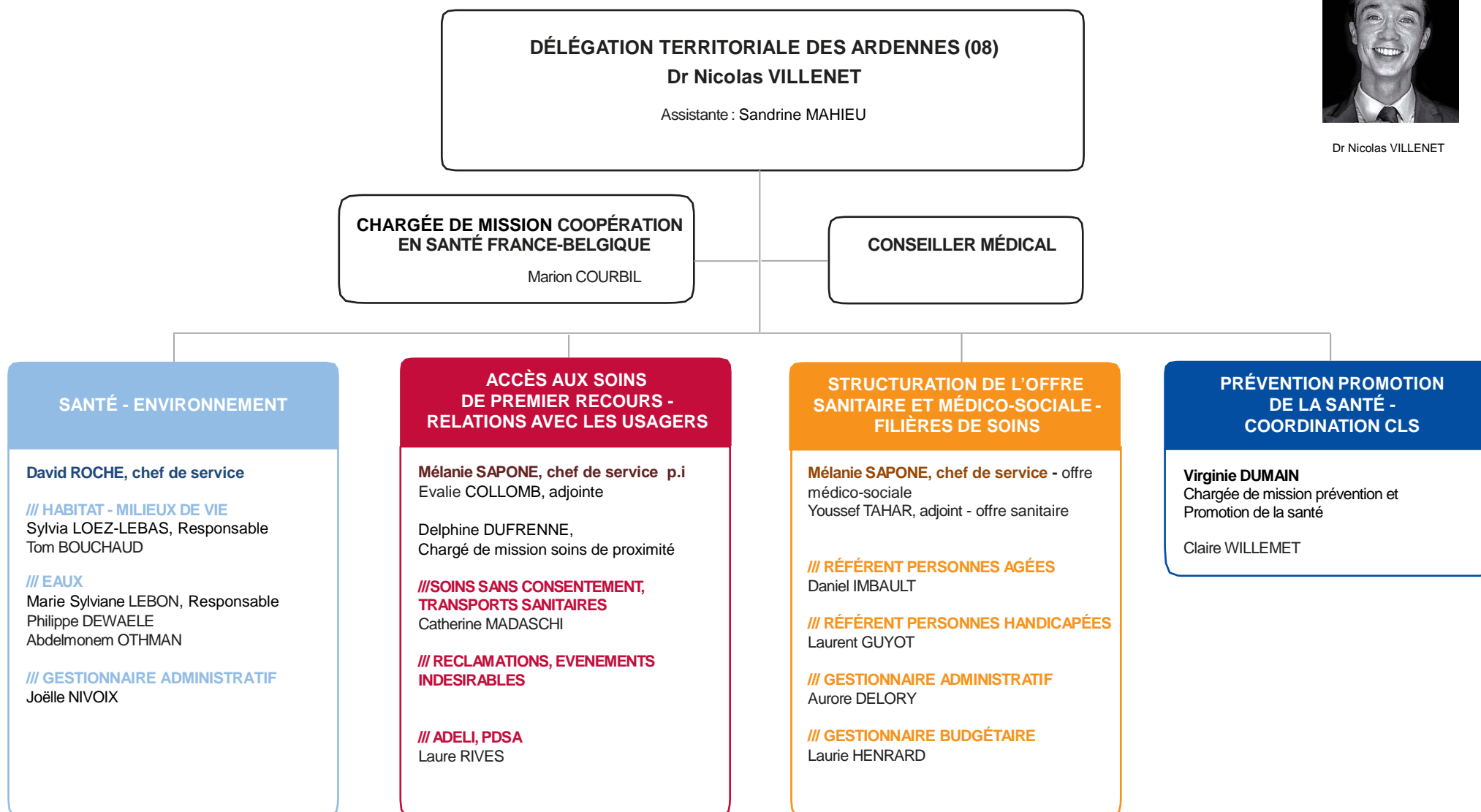

**DÉLÉGATION TERRITORIALE DE L'AUBE (10)**  
**Dr Sandrine PIROUÉ**

Assistantes : Myriam SAÏDI et Virginie PETIT



Dr Sandrine PIROUÉ

**SERVICE TERRITORIAL  
 SANTÉ - ENVIRONNEMENT**

**Laure GRAN-AYMERICH, chef de service**  
 Christine PIETREMONT, assistante  
 Valérie ROYER, assistante

**/// MILIEUX DE VIE**

Philippe ANTOINE, ingénieur  
 d'études sanitaires  
 Fanny HEBERT  
 Jérôme LAMOTTE

**/// EAUX**

Charlie BORIES, ingénieur d'études  
 sanitaires  
 Claudine CARD  
 Eric LAHAYE

**SERVICE SOINS DE PROXIMITÉ**

**Delphine MAILIER, chef de service**

Clarisse FONTAINE  
 Alice HULIN  
 Isabelle LIGER  
 Véronique PERROT  
 Michèle VERNIER

**SERVICE OFFRE SANITAIRE ET  
 MEDICO-SOCIALE**

**Anne-Marie WERNER, chef de service**  
**Audrey LACOUR, adjointe**

**/// COORDONNATRICE DES ETABLISSEMENTS  
 DE SANTÉ**

Aurore LANDY

**/// PERSONNES AGÉES**

Catherine MARTINOT

**/// PERSONNES HANDICAPÉES**

Corinne BOUDESOCQUE  
 Sylvie DESSENNE

**UNITÉ PRÉVENTION ET PROMOTION  
 DE LA SANTÉ /// SDT/SDRE ///**  
**CONTRACTUALISATION**

**Laurence ZIADA, chef d'unité**  
 Olivier ROBAT  
 Ouafa TARFAOUI

**DÉLÉGATION TERRITORIALE DE LA MARNE (51)**

**Thierry ALIBERT**  
**Adjointe : Fabienne SOURD**  
Assistante : Corinne LORIS



Thierry ALIBERT



Fabienne Sourd

**CONSEILLERS**

Dr Sylvie PETERS - Eric CLOZET  
Dr Bruno BLOCQUAUX (0,2 ETP) - Dr François FIEROBE

**SANTÉ - ENVIRONNEMENT**

**Fabienne SOURD, cheffe de service**  
**Vincent LOEZ, adjoint**

**/// MILIEUX DE VIE**  
**Fabienne SOURD, responsable**  
Sébastien MATHERON-BATAILLE  
Léa GRAINCOURT

**/// MILIEUX EXTÉRIEURS**  
**ET CLS DE CHALONS-EN-CHAMPAGNE**  
Roxane KUSNIERZ

**/// EAUX**  
**Vincent LOEZ, responsable**  
Didier DANDELOT  
Gérard DANIEL  
Josée PELLE  
Elisabeth KIEZER

**SOINS DE PROXIMITÉ ET ANIMATION TERRITORIALE**

**/// PRÉVENTION ET PROMOTION DE LA SANTÉ – CLS**  
Michel MAGNETTE  
Joëlle FOSTIER  
Véronique SIMON (pour 0.4 ETP)

**/// PARCOURS et GESTION DE CRISE**  
Jean-Philippe MAURELET

**Milène HUGUENIN-ADNET, responsable des soins de proximité**

**/// ACCÈS AUX SOINS - MSP**  
Milène HUGUENIN-ADNET

**/// AUTORISATIONS PROFESSIONNELS DE SANTÉ - TRANSPORTS SANITAIRES PDSA**  
Corinne LORIS  
Véronique PERSON  
Isabelle WALISKO

**OFFRE SANITAIRE ET MÉDICO-SOCIALE**

**Valérie PAJAK, responsable de l'offre médico-sociale**

**/// PERSONNES AGÉES**  
Khadija BELFOUL  
Laetitia CHOULETTE  
(+ H.Perin et C.Walle pour 0.4 ETP)

**/// PERSONNES HANDICAPÉES**  
Annie ARNAUD  
Elodie MICHEL  
Rodolphe ROUSSELLE

**Elisabeth LAGILLE, responsable de l'offre sanitaire**

**/// SANITAIRE**  
Jean-Luc TRANIER  
Corinne WALLE  
Hélène PERIN

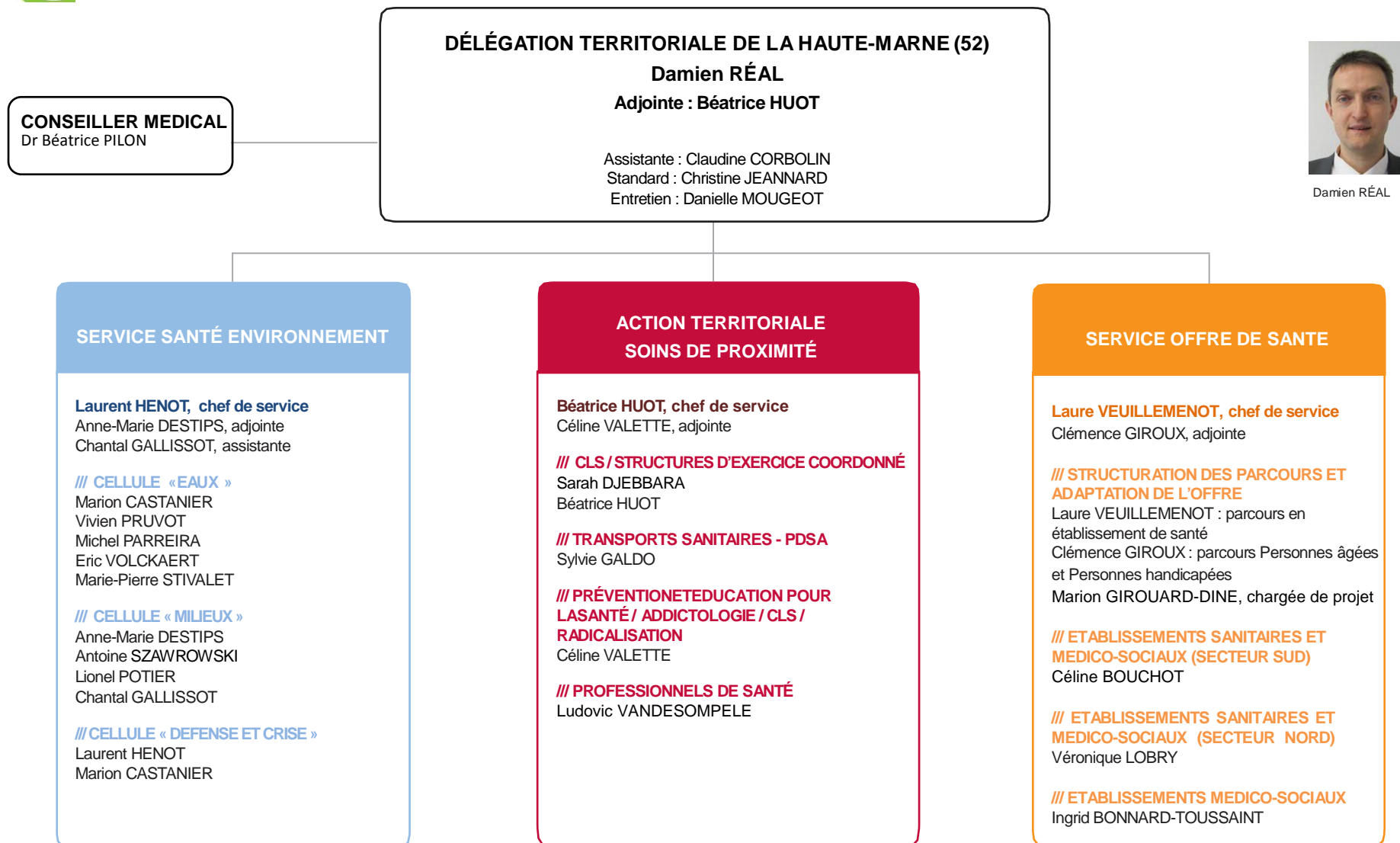

Damien RÉAL

**DÉLÉGATION TERRITORIALE DE MEURTHE-ET-MOSELLE (54) Dr Eliane PIQUET**

**Aline OSBERY, Adjointe**  
**Appui pilotage PRS et Animation Territoriale**  
Assistantes de direction :  
Martine HUNION, Sema GUZEL, Stecy THULLIER



Dr Eliane PIQUET

**CONSEILLERS MÉDICAUX**

Dr Odile DE JONG  
Dr Jean-Pierre GARA

**VEILLE ET SÉCURITÉ SANITAIRES ET ENVIRONNEMENTALES**

**Karine THÉAUDIN, chef de service**  
Rachel DUREY, assistante

**/// MILIEUX EXTÉRIEURS - PISCINES**

Laurent SUBILEAU, responsable  
Mathieu SANGA

**/// HABITAT SANTÉ**

Olivier DOSSO, responsable  
Véronique FRICHEMENT  
Héloïse MARESQ  
Rémi SAUVAGEOT  
Bruno SPATZ  
Marie-Luce THIBOUT

**/// EDCH- BAINADES**

Sahondra RAMANANTSOA, responsable  
Serge AUBERT  
Kevin DELUZE  
Guillaume LE NEURES  
Héloïse MARESCQ

**/// PRÉVENTION ET GESTION DE CRISE**

Karine THÉAUDIN, responsable  
Dominique OHLMANN

**SANTÉ PUBLIQUE ET PUBLICS SPÉCIFIQUES**

**Jeanne CHATRY-GISQUET, chef de service**

**/// ACCÈS À LA SANTÉ ET ESMS POUR PERSONNES EN DIFFICULTÉS SPÉCIFIQUES ET PROMOTION À LA SANTÉ**

Joëlle L'HOTE

**SOINS DE PROXIMITÉ**

**Jean-Paul CANAUD, chef de service**  
Chargé de la prévention de la radicalisation,

**/// CLS - PTSM** Valérie DURANG

**/// SCHÉMA DES SOINS DE PROXIMITÉ - TÉLÉMÉDECINE**  
Sabrina HEISDORF-VALENCE

**/// COMMUNAUTÉS PROFESSIONNELLES TERRITORIALES DE SANTÉ**  
Jean-Paul CANAUD  
Valérie DURANG

**OFFRE SANITAIRE**

**Amélie DEROTTE, chef de service**

**/// URGENCES**  
Christelle LEFEVER

**/// ACCOMPAGNEMENT TERRITORIAL DES ETABLISSEMENTS SANITAIRES**

Arlette FREMIOT  
Julie GUER  
Véronique RICHOUX

**/// TRANSPORTS SANITAIRES - PDA**

Christelle LEFEVER  
Emmanuelle MAHOUT

**/// ADELI-PDSA**

Cathy BEATRIX  
Isabelle MAIRE

**OFFRE MEDICO-SOCIALE - PAERPA**

**Jérôme MALHOMME, chef de service**  
Sandrine JACOB-FRAXE, assistante

**/// OFFRE PERSONNES AGÉES**  
Jean-Marc LE MOIGNE, responsable  
Jean-Jacques DELANNOIS  
Denis GILSON  
Dominique KUBLER

**/// OFFRE PERSONNES HANDICAPÉES**  
PERROT Pascale, responsable  
Olivier DARDAINE  
Laurence GAVOILLE  
Philippe TOUSSAINT

**Délégation Territoriale de Meurthe-et-Moselle**  
6 rue Notre Dame - CS 70851  
54011 NANCY Cedex  
Standard régional : 03 83 39 30 30  
Mail : ars-grandest-dt54-delegue@ars.sante.fr



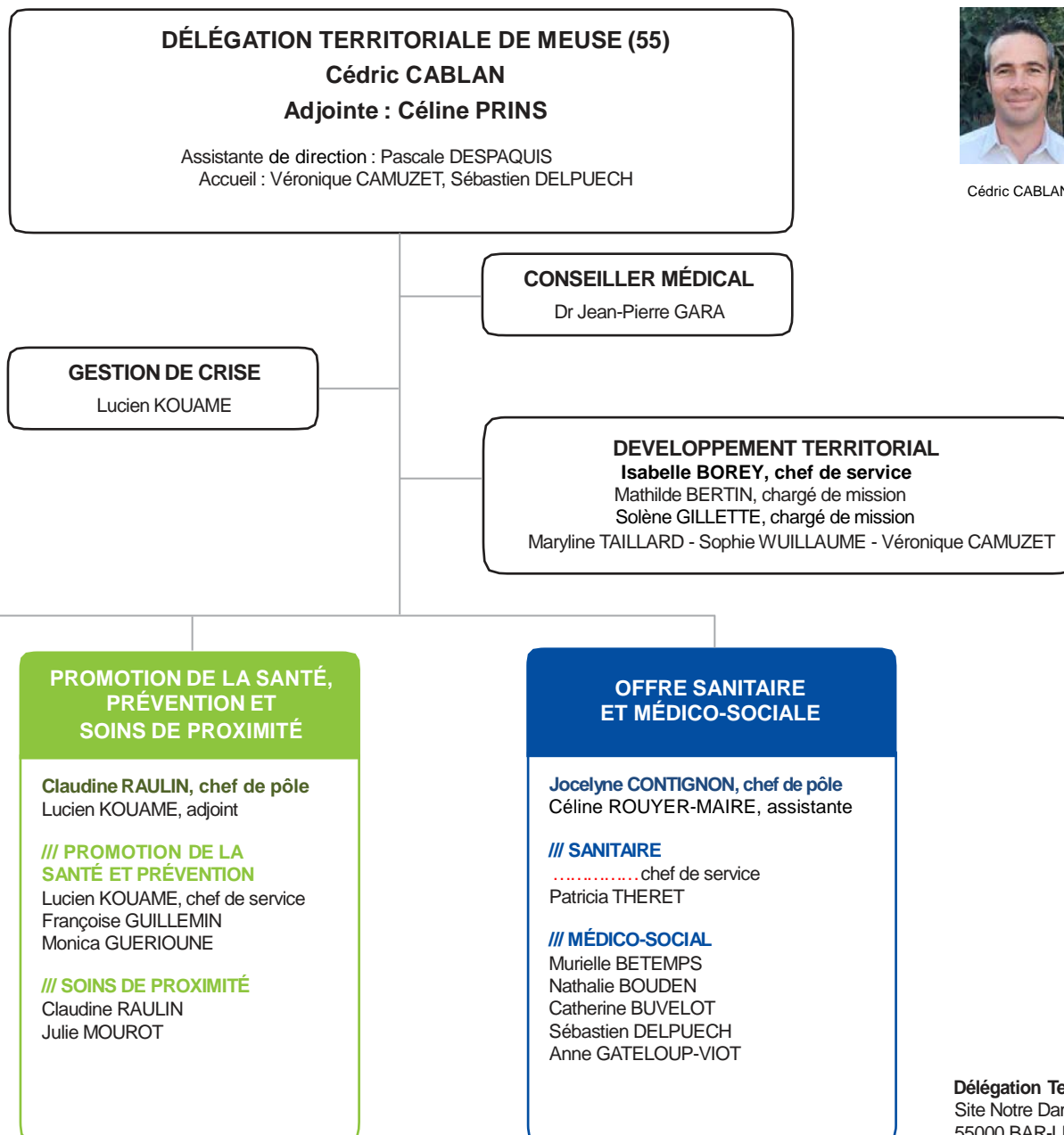

**DÉLÉGATION TERRITORIALE DE MOSELLE (57)**

**Lamia HIMER**

Assistantes : Marie-Laurence WEBER, Dahbia KACED  
 Maïté MERKAL, directeur de projet



Lamia HIMER

**CONSEILLERS MÉDICAUX**

Dr Marie-Christine BIEBER  
 Dr Laurent HENRY

**SERVICE TERRITORIAL DE VEILLE  
 ET SÉCURITÉ SANITAIRES ET ENVIRONNEMENTALES**

**Hélène ROBERT, chef de service**  
 Laurence ZIEGLER, adjointe  
 Virginie DAVAL, assistante

**/// ENVIRONNEMENT EXTÉRIEUR - URBANISME - DASRI**  
 Hélène TOBOLA, responsable  
 Aurélie DI TOMMASO  
 Nathalie MAHOUT (plaintes RSD)

**/// EAUX D'ALIMENTATION - DUP**  
 Julien BACARI, responsable  
 Annick BAUER-LE GALL  
 Elise JOLLY  
 Virginie SLIWA

**/// ESPACE CLOS - EAUX DE LOISIRS**  
 Laurence ZIEGLER, responsable  
 Virginie DAVAL  
 Aurélie DI TOMMASO  
 Nathalie MAHOUT  
 Corinne RISSE  
 Frédéric SLIWA  
 Virginie SLIWA  
 Patricia SCHIFFMACHER  
 Elise CHEVALLEY

**/// PRÉVENTION ET GESTION DE CRISE**  
 Hélène TOBOLA, responsable  
 Patricia SCHIFFMACHER

**ANIMATION TERRITORIALE**

**Marie DASSONVILLE, chef de service**  
 Elise VAYEUR, assistante

**/// CLS - PÔLE DE COORDINATION SSR - ACTIONS RECENTRALISÉES - RÉSEAUX DE SANTÉ - ADDICTIONS**  
 Jérôme BEGUINET

**/// AMBULATOIRE - TRANSPORTS SANITAIRES**  
 Marjorie WEBER  
 Sylvie ZIEGLER

**/// PRÉVENTION ET PROMOTION DE LA SANTÉ PRAPS**  
 Patricia REGIN

**/// ADELI FINESS**  
 Sandra FRANK  
 Catherine MULLER

**SERVICE TERRITORIAL  
 DES ÉTABLISSEMENTS  
 DE SANTÉ**

**Hanane ELIAS, chef de service**  
 Véronique LANG, adjointe  
 Laure POLO, chargée de mission

Coralie GALLMANN  
 Thomas HOLLENDER  
 Jasmine SCHIVRE

**SERVICE TERRITORIAL DES  
 ÉTABLISSEMENTS ET  
 SERVICES MÉDICO-SOCIAUX**

**Isabelle LEGRAND, chef de service**  
 Maryvonne EGLER, adjointe et responsable du secteur Personnes Agées  
 Claire-Lise DRUCKER, adjointe et responsable du secteur Personnes handicapées  
 Catherine MILLE-FAFET, chargée de mission

**/// SUIVI DES EMS PERSONNES ÂGÉES ET HANDICAPÉES**  
 Véronique DUFRESNOY  
 Sylvie FLORQUIN  
 Isabelle HALLER  
 Alice SIMON  
 Johann THEVENIN  
 Stéphanie THIRIET  
 Béatrice VELTER

**DÉLÉGATION TERRITORIALE DU BAS-RHIN**  
**Délégue territoriale du Bas-Rhin : Adeline JENNER**  
 Adjointes : Clémence DE BAUDOUIN et Stéphanie JAEGBY  
 Assistantes : Marie-Jeanne KULAWICK  
 Samia AIT BOUNOUNOU



**CONSEIL MEDICAL**

Dr Catherine BERGMANN-VATRAN (Nord-Est)  
 Dr Laure PAIN (Ouest)  
 Dr Monique BOGEN (Sud + Eurométropole)

**PRÉVENTION PROXIMITÉ ET  
ACTION TERRITORIALE**

**Marine DANIEL, responsable**

**/// CELLULE ADMINISTRATIVE**  
 Isabelle PUISSOYE  
 Caroline CHAPUS

**/// ANIMATION TERRITORIALE**  
 Arrantxa HUREAUX (Sud)  
 Assia LAHMENE (Ouest)  
 Marie-Christine LAURENT (Nord-Est)  
 Olivier LAURENT (Nord)  
 Grazia MANGIN (Eurométropole Strasbourg)

**/// ADELI**  
 Geneviève BIETH

**/// TRANSPORT SANITAIRE**  
 Sandrine MALTEZ

**VEILLE ET SÉCURITÉ SANITAIRES  
ET ENVIRONNEMENTALES**

**Clémence DE BAUDOUIN, responsable**

**/// ASSISTANTES**  
 Michèle BECKER  
 Nicole SANTOS

**/// EAU POTABLE**  
**Hervé CHRETIEN, responsable**  
 Muriel KAMMENTHALER  
 Michèle MALLET

**/// EAUX DE LOISIR, LÉGIONNELLES,  
DASRI, AMIANTE...**  
**Karine ALLEAUME, responsable**  
 Valérie HUBER  
 Alain SCHMITT  
 Nicolas ZAHM

**/// HABITAT**  
**Sabine GERDOLLE, responsable**  
 Alexandra DANOBER  
 Laurence OBERLE

**/// ENVIRONNEMENT EXTÉRIEUR / URBANISME**  
**Christophe PIEGZA, responsable**  
 Alain SCHMITT  
 Nicolas ZAHM

**/// DEFENSE ET CRISE**  
 Martine VARNEY

**AUTONOMIE**

**Antoine PIED, responsable**

**/// CORRESPONDANTS PERSONNES ÂGÉES**  
**Marie ABORD-HUGON, responsable**  
 Isabelle BAERST  
 Christophe GUALA  
 Daria DZIEWIT  
 Stéphanie SCHEID  
 Caroline STREB  
 Simone TRAUTMANN

**/// CORRESPONDANTS PERSONNES  
HANDICAPÉES**  
**Séverine BENDER, responsable**  
 Nicolas AMIGOU  
 Véronique CASPAR  
 Sandra HALTER  
 Véronique LE GOFF  
 Claire MAGGI  
 Olivier VELANGANNI

**/// FITNESS**  
 Brigitte BARTH

**/// RÉFÉRENTE EN SOINS INFIRMIERS**  
 Christine FERNBACH

**OFFRE SANITAIRE**

**Martine PASTOR, responsable**

**/// ASSISTANTE**  
 Nadine LUTTMANN

**/// CORRESPONDANTS SANITAIRES**  
 Cédric BENDIF  
 Marie LANTUEJOL  
 Laurent LOZITO  
 Eliane TONDEUR

**Délégation Territoriale du Bas-Rhin**

Cité Administrative Gaujot,  
 14 rue du Maréchal Juin - 67084 STRASBOURG CEDEX  
 Standard régional : 03 83 39 30 30  
 Courriel : ars-grandest-dt67-delegue@ars.sante.fr

**DÉLÉGATION TERRITORIALE DU HAUT-RHIN**  
Délégué territorial du Haut-Rhin : **Pierre LESPINASSE**

Assistante : Martine MEYER



Pierre LESPINASSE

**CONSEILLÈRES MÉDICALES**

Dr Christine PILLAY-LIPKOW

**ÉTABLISSEMENTS**

**Fanny BRATUN, chef de service**

**/// ASSISTANTES**

Nathalie BAUDURET  
Marie-Antoinette MAURER  
Valérie SACILOTTO

**POLE AUTONOMIE**

**Sébastien MINABERRIGARAY,**  
Coordonnateur de pôle

**/// REFERENTE REPONSES  
HANDICAP ET DEFICIENCES**

**/// REFERENTE  
CONTRACTUALISATION ET  
AUTONOMIE**  
Adèle ERNY

**/// CORRESPONDANTS  
ETABLISSEMENTS  
MEDICO-SOCIAUX**

Paul BAJARD  
Adèle ERNY - Laetitia FOURTOU  
Marie-Véronique LESOUF  
Marie-Laurence LOEFFLER  
Sylvia SEMERCI - Lise SUTTER  
Sébastien MINABERRIGARAY

**/// ORGANISATION DES SOINS**  
Patricia SCHULER

**POLE SANITAIRE**

**Patricia KUENTZMANN,**  
Coordonnatrice de pôle

**/// REFERENT GHT 11**  
Patricia KUENTZMANN

**/// REFERENT GHT 12**  
Céline HENQUEL

**/// CORRESPONDANTS ETABLISSEMENTS  
SANITAIRES**

Catherine BRIDEL  
Sébastien FOUSSE  
Céline HENQUEL  
Patricia KUENTZMANN  
Christine RINCK

**ANIMATION TERRITORIALE  
ET PRÉVENTION**

**Katia MOOS, chef de service**

**/// ASSISTANTE**

Yasmine MOURGUES-BASTIEN

**/// TERRITOIRE Sud Haut-Rhin ET  
MISSION PRÉVENTION SANTE**  
Myriam HODLER-MULLER

**/// TERRITOIRE Nord Haut-Rhin ET  
MISSION MAISONS DE SANTÉ ET ÉQUIPE  
DE SOINS PRIMAIRES**  
Christine MIRALLES

**/// TERRITOIRE Centre Haut-Rhin ET  
MISSION PARCOURS PA, PTA ET E-  
SANTÉ**  
Claire BLOCH

**/// TERRITOIRE Mulhouse  
Agglomération ET MISSION CONTRATS  
LOCAUX DE SANTÉ ET CTS 5**  
Sarah SIOUALA

**/// ADELI ET CERTIFICATS DE DÉCÈS**  
Yasmine MOURGUES-BASTIEN

**/// TRANSPORT SANITAIRE ET  
PERMANENCE DES SOINS**  
Régine SIBERLIN

**SANTÉ ET ENVIRONNEMENT**

**Amélie MICHEL, chef de service**

**/// ASSISTANTES**

Nadège ZIMMERMANN  
Aïda SCHMIDT

**/// EAUX DESTINEES A LA CONSOMMATION  
HUMAINE / EAUX EMBOUTEILLEES**

Juliette MOUQUET, pilote  
Christelle BIEHLMANN  
Josiane MAURER  
Anne-Rose MORIN

**/// LÉGIONNELLES / EAU DE LOISIR / BRUIT /  
MOUSTIQUE**

Amélie MICHEL, pilote  
Légionnelles : Catherine RAMI - Clarisse SCHICHEL  
Eaux de Loisirs : Anne-Rose MORIN – C. RAMI  
Bruit : C. BIEHLMANN – Marie-Christine MICHEL  
Moustique : M-C. MICHEL – C. RAMI

**/// HABITAT / ESPACES CLOS**

Valérie BONNEVAL, pilote  
Daniel CLUR  
Marie-Christine MICHEL

**/// ENVIRONNEMENT EXTÉRIEUR / URBANISME**

Carl HEIMANSON

**DÉLÉGATION TERRITORIALE DES VOSGES (88)**

**Cécile AUBREGE-GUYOT**

**Adjoint : Dr Alain COUVAL**

Assistantes : Christiane VALENCE, Amina KAMAL



Cécile AUBREGE-GUYOT



Dr Alain COUVAL

**SANTÉ ENVIRONNEMENT**

**Lucie TOME, chef de service**  
Catherine COME, adjointe  
Evelyne CLEMENT, assistante  
Nathalie CHAMALY, assistante  
Alizée RIVOT

**/// ENVIRONNEMENT EXTÉRIEUR - EAUX DE LOISIRS**  
**Yannick VERDENAL, Responsable**  
Delphine BREEMERSCH  
Christophe LANGEVIN

**/// HABITAT - LIEUX PUBLICS - THERMALISME**  
**Catherine CÔME, responsable**  
Dominique BRONNER  
Marianne SCHUTZ

**/// EAUX DESTINÉES À LA CONSOMMATION HUMAINE ET CONDITIONNÉES**  
Jacques DISCOURS  
Antoine GENDARME

**/// PRÉVENTION ET GESTION DE CRISE**  
Lucie TOME  
Jacques DISCOURS

**ACTION TERRITORIALE**

**Dr Alain COUVAL, chef de service**

**/// INNOVATION E-SANTÉ**  
Yves LE BALLE, chargé de mission

**/// CONFÉRENCE DE TERRITOIRE - CONTRAT LOCAL DE SANTÉ - PTA - MDA**  
Karen PETITJEAN, chargée de mission  
Joëlle GUERY

**/// ACCÈS À LA SANTÉ - ADDICTION AMBULATOIRE - PRÉVENTION ET PROMOTION DE LA SANTÉ**  
Isabelle RIBS, chargée de mission  
Francine CABLE  
Sonia VINOT-FAYS

**/// ADELI**  
Francine CABLE  
Samuel POIRIER

**SERVICE TERRITORIAL DES ÉTABLISSEMENTS DE SANTÉ**

**Géraldine CUGINI, chef de service**  
Sylvie GROSSI, assistante

**/// GESTION DES ÉTABLISSEMENTS RÉCLAMATIONS - ENQUÊTES**  
Marie-José PHILIPPE  
Martine TREVISAN

**/// CONTRACTUALISATION - PLANIFICATION - AUTORISATIONS**  
Joëlle KREMER

**SERVICE TERRITORIAL DES ÉTABLISSEMENTS ET SERVICES MÉDICO-SOCIAUX**

**Chantal ROCH, chef de service**  
**Asmae MOUSAOU, adjointe**  
Chargée de mission

Sylvie GROSSI, assistante

**/// PARCOURS PERSONNES AGÉES**  
Christelle BERGERON  
Jean-Marc GRANDJEAN  
Orlane JENNY

**/// PARCOURS PERSONNES HANDICAPÉES**  
Florent RICHARD  
Jessica HENRY  
Virginie BOTZUNG

**Délégation Territoriale des Vosges**

Parc d'activités « Le Saut le Cerf »  
4 avenue du Rose Poirier - BP 61019  
88060 EPINAL Cedex 09

Standard régional : 03 83 39 30 30

Courriel : ars-grandest-dt88-delegue@ars.sante.fr