

DIRECTION GÉNÉRALE

Christophe LANNELONGUE

Directrice de cabinet : Peggy VOIRIN

Conseillère médicale : Dr Arielle BRUNNER

Assistantes de direction : Sophie BOLLY, Florence KOEBERLE, Sylviane RICHARD



Christophe LANNELONGUE Peggy VOIRIN

DIRECTION GÉNÉRALE DÉLÉGUÉE OUEST

Muriel VIDALENC

Assistante de direction : Lorna GOMEZ, Maryline VITRY



Muriel VIDALENC

DIRECTION GÉNÉRALE DÉLÉGUÉE EST

Virginie CAYRE

Assistante de direction : Isabelle SPEYSER



Virginie CAYRE

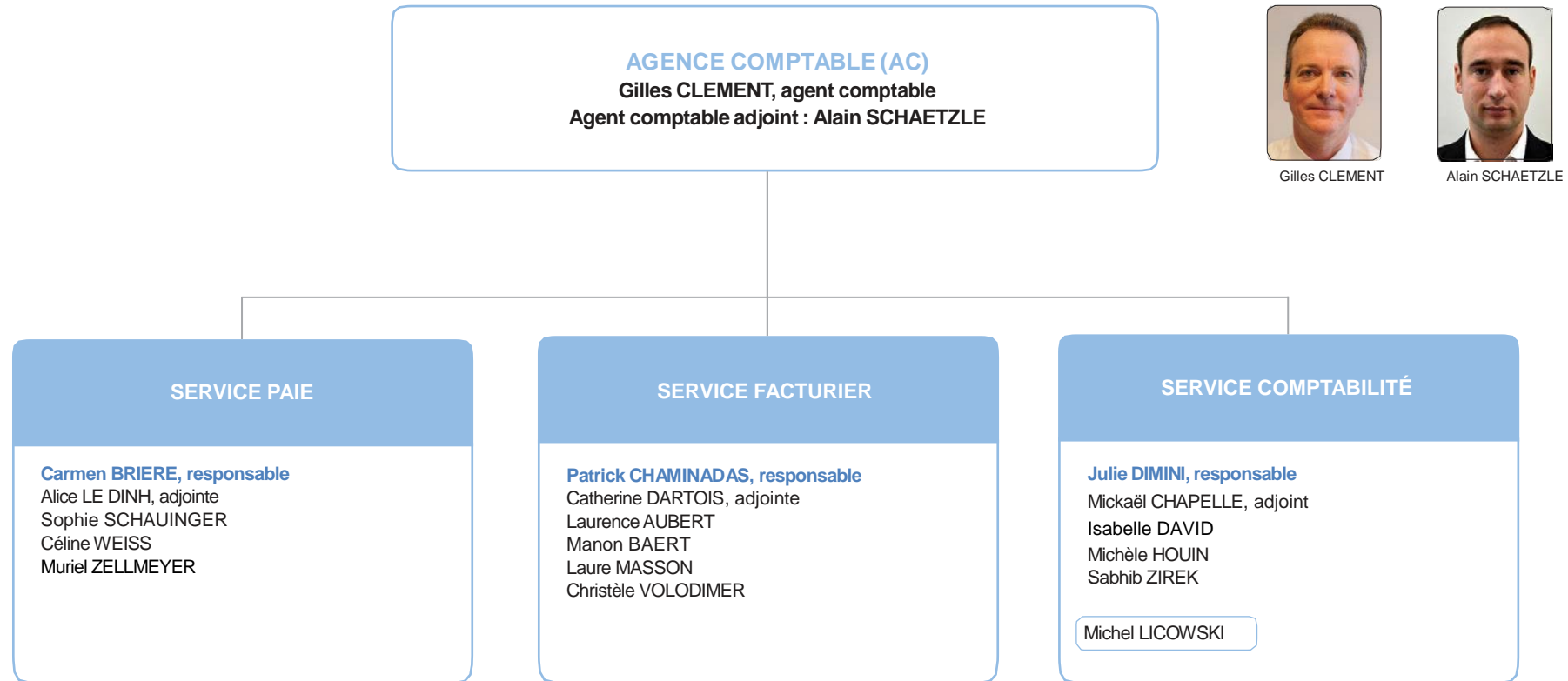

SECRETARIAT GÉNÉRAL (SG)

Gaëlle BARDOUL

Assistante de direction : Sylviane RICHARD



Gaëlle BARDOUL

/// CONSEILLER PRÉVENTION
Suzelle LARDIER

DIRECTION DÉLÉGUÉE AUX RH ET A L'ACCOMPAGNEMENT

Matthieu PROLONGEAU, directeur
Corinne JUE-DE ANGELI, adjoint

MISSION ACCOMPAGNEMENT INDIVIDUEL / GPEC

Dorothee GUILBERT, responsable (CMC)
Conseillers Mobilité Carrière (CMC)

RECRUTEMENT ET CONTRATS

Aude ROZAN BLIN, responsable (CMC)
Lucette DELJOT
Catherine ETIENNE
Pauline MION
Manon PHILIPPE
Magali SEYBOLD

FORMATION

Stéphanie DE LA COTTE, responsable (CMC)
Sylvie CHAUDEY
Fabienne WOLFF

/// GESTION ADMINISTRATIVE ET PAIE

François PYOT, responsable
Anne AUBRY
Tess BELLANGER
Katia BONNEVILLE
Céline CHARTIER
Pierrette DIAW
Claire FAVIER
Isabelle FISCHER
Camille FORTIN
Pascal LACROIX
Brigitte MOOG
Mehdap TOPAN
Christine WENCKER

DIRECTION DÉLÉGUÉE A LA PERFORMANCE FINANCIÈRE

Vincent GILBERT, directeur
Denis PAGET, adjoint

/// BUDGET ET MAITRISE DES RISQUES

Denis PAGET, responsable
Anne SCHEMMEL

/// PROGRAMMATION DU FONDS D'INTERVENTION RÉGIONAL ET AUTRES ENVELOPPES

Gwénaëlle VIOLA, responsable
Aly BALDE
Youssef MAALOUM
Elisabeth MALAURE
Anaïs RICHE

DIRECTION DÉLÉGUÉE AUX AFFAIRES JURIDIQUES

Sandra MONTEIRO, directeur
Valérie BURGY, adjoint

/// EXPERTISE JURIDIQUE ET MARCHES PUBLICS

Valérie BURGY
Florian CAVALIERE
Maud JOSTEN
Maxime LEBRAT
Sarah PEQUIGNOT
Anne-Sophie THOMAS (29/07)
Marie-Agnès VALCU

/// SOINS PSYCHIATRIQUES SANS CONSENTEMENT

Catherine CHENAYER, responsable

Cellule Centre-Nord

Amélie PARIS, cadre expert
Jocelyne DORION-LOOS
Sandra EDFRENNES
Corinne KUJE
Jeanne MENZ

Cellule Est

David SIMONETTI, cadre expert
Isabelle BIGEREL
Dominique FERRY
Jacqueline GAUFFER
Laure IGGIOTTI
Annie KLEIN
François LALLEMAND

Cellule Ouest

Angélique SCHENA, cadre expert
Maryline BONVARLET
Morgane LECLERC
Emilie MANDIN

DIRECTION DÉLÉGUÉE AUX RESSOURCES INTERNES ET BUDGETAIRES

Agnès GANTHIER, directeur
Rachid EL BOURAOUI, adjoint

/// PILOTAGE DES RESSOURCES INTERNES

Romance NGOLLO, responsable
Isabelle MERIOT, adjoint
Christelle MORISY
Claude CHRÉTIEN
Nacera LADJELATE
Philippe BINDREIFF
Pascal JACQUOT

/// LOGISTIQUE ET DOCUMENTATION

José ROBINOT, responsable
Anthony COULANGEAT, adjoint
Jean-Sébastien MARQUAIRE
Rudy CORNU
Caroline DELA
Bernadette DOMINGO
Jesus IGLESIAS
Thierry POOR
Anne-Marie LOUIS
Michael WIJERATNE
Christophe MAHIEU
Samuel POIRIER
Stéphane MENARD
Emilie REINE
Véronique CAMUZET
Danièle COLIN
Olivier COISCAUD

/// SYSTÈMES D'INFORMATION

Michel SCHMITT, responsable
Vincent CHRÉTIEN-DUCHAMP, adjoint
Christophe APPE
Astrid BARTEL
Jean-Marc CASPAR
Daniel COUSOT
Alexis GRAND'HOMME
Stéphane DRAN
Karine JAECK
Martin GANTHIER
Céline MAULBON
Mickael MORONVAL
Frédéric OBER
Abdelkader OUKALI
Serge PALMÉRI
Valérie PLUET
Matias RUIZ DE TORRO
Didier THOMAS
Abdelmjid SAJED
Julien WEISSGERBER
Michael WIJERATNE

DIRECTION DE LA STRATÉGIE (DIRSTRAT)

Dr Carole CRETIN

Directrice adjointe : Dominique THIRION

Assistante de direction : Maud CARTERON

Aurore PLENAT,

Référent juridique et éthique et relations avec les usagers



Dr Carole CRETIN



Dominique THIRION

**DÉPARTEMENT
 RESSOURCES HUMAINES EN SANTÉ**

Jean-Michel BAILLARD, responsable

Julia JOANNES, adjointe
 Pr Sophie SIEGRIST, conseiller médical
 Claudine JOBST, conseiller professions paramédicales
 Cédric DURUPT, chargé de mission professions de santé, service sanitaire
 Cécile SCHABER, assistante,

/// DÉMOGRAPHIE ET PROSPECTIVE

Emeline CABLANC
 Sylvie GUEFVENEU

/// PROFESSIONS MÉDICALES

Christelle BIASON
 Séverine BURMEISTER
 Christine FUMEY
 Valérie HANSSLER
 Ingrid MADIER
 Béatrice VALVERDE

/// PROFESSIONS PARAMÉDICALES

Lyviane BALIGAND
 Annie CAVILLAT
 Aline HUSTACHE
 Véronique JACQUEMIN

/// GPMC et EFFICIENCE RH EN SANTÉ

Florence BLANCHARD

**DÉPARTEMENT
 POLITIQUE RÉGIONALE DE SANTÉ**

Dominique THIRION, responsable

Zahra EQUILBEY-GUERBAOUI, adjointe
 (pilote PRS maladies chroniques)
 Dr Auldric RATAJCZAK, conseiller médical
 (pilote PRS maladies chroniques)
 Nathalie BEKTO, assistante

Carole DAVID-GILLET (partenariats
 institutionnel, CLS : contrats locaux de santé
 pilote PRS cancer)
 Dr Thomas MERCIER, conseiller médical
 bucco-dentaire
 Anne SEUREAU (pilote PRS santé mentale)
 Valérie STEVANCE (CLS et pilote PRS
 maladies rares)
 Amandine UDOT (6PO, pilote bucco-dentaire)
 Gérard WOHLHUTER (FIR, CPOM Etat ARS)
 Marie-Hélène COVELLI (démocratie sanitaire)
 Odile DEMAY (démocratie sanitaire)

**MISSION
 COOPERATIONS
 TRANSFRONTALIERES**

Patrick JOUIN, responsable

Erika CENEFEELS, chargée de mission



Edith
CHRISTOPHE



Agnès
GERBAUD



Marie-Hélène
CAILLET

DIRECTION DE L'OFFRE SANITAIRE (DOS)

Anne MULLER

Directeur adjoint : Guillaume MAUFFRE

Assistantes de direction : Virginie THIVET, Brigitte ABEELE, Jeanne VERATTI



Anne MULLER



Guillaume MAUFFRE

CONSEILLERS MÉDICAUX

(Rattachement hiérarchique)

Dr Véronique HANSMANN
Dr Corinne SCHOULER
Dr Claire TRICOT

**DÉPARTEMENT
POLITIQUE DE L'OFFRE HOSPITALIERE**

Guillaume MAUFFRE, responsable p.i.

Rachel DORANGEVILLE (*imagerie, pertinence des journées*)
Vincent FORTIN (*santé mentale*)
Anne-Sophie JAC (*GHT, PRS médecine*)
Lucie LEMAITRE (*PRS périnatalité*)
Sandrine PFEFFER-VISCA (*Urgences et permanence des soins*)
Anne-Sophie THOMAS (jusqu'au 28/07)

Dr Corinne SCHOULER (*)
Dr Claire TRICOT (*)
Dr Véronique HANSMANN (*)
(*): *Rattachement fonctionnel*

**DÉPARTEMENT
PERFORMANCE HOSPITALIERE**

Annick WADDELL-SEIBERT, responsable

Solène GOSSET-ROYER, adjointe
Brahim BOUSSAINE
Rémi GALLET
Jennifer GASIS
Arnaud de la HOGUE
Vincent HOCH
Etienne MATHIEU
Charlotte ROSSE
Mourad SAM
Julian THOMAS

**DÉPARTEMENT
ORGANISATION INSTITUTIONNELLE DES
ETABLISSEMENTS DE SANTÉ**

Irmine ZAMBELLI, responsable

Isabelle BORIE
Lucien DOPACO
Josiane DOUVIER-ZAHNER
Patricia FANDART
Jérôme MARTIN
Christine SCHRAMM
Anne-Sophie THOMAS (jusqu'au 28/07)
Agnès WOLF

DIRECTION DES SOINS DE PROXIMITE (DSDP)

Wilfrid STRAUSS
 Directeur adjoint : Frédéric CHARLES

Assistantes de direction : Aurélie TRAPPE-SINKEC, Julie PICOT



Wilfrid STRAUSS



Frédéric CHARLES

/// PLATEFORME REGIONALE DE RESSOURCES

Dr Jacques-Olivier DAUBERTON,
 Directeur de projet

///CONSEILLERE MEDICALE

Dr Laurence ECKMANN

**DÉPARTEMENT
 APPUI A L'INSTALLATION
 ET A L'EXERCICE CLINIQUE COORDONNE**

Coralie PAULUS-MAURELET, responsable

Murielle AUBERT
 Annabelle CAPELLE
 Christelle DALLA LIBERA
 Valérie HUILLET

**DÉPARTEMENT
 APPUI AUX COORDINATIONS TERRITORIALES,
 AUX COOPERATIONS ET A LA PRISE EN CHARGE
 DES SOINS NON PROGRAMMES**

Priscille LAURENT, responsable

Virginie ARNOULD
 Isabelle BAUMANN
 Amina MEZHOUD
 Karen PETITJEAN (jusqu'au 14/07)
 Camille SANCHEZ

**DÉPARTEMENT
 BIOLOGIE ET PHARMACIE**

Christine JASION, Responsable
Philippe DESMEDT, Adjoint

Anne AUBURTIN
 Jean-Louis CHATELAIN
 Coralie HEMMERLING
 Sophie MALBLANC
 Anne-Cécile MAMBIE
 Déborah PARADIS
 Michelle RIFF
 Armelle TRITZ
 Yves TSCHIRHART
 Karine WUILLEME-MARPAUX

**DIRECTION DE LA PROMOTION DE LA SANTÉ,
 DE LA PRÉVENTION ET DE LA SANTÉ ENVIRONNEMENTALE
 (DPSPSE)**

Dr Annick DIETERLING
Directeur adjoint : Jean-Louis FUCHS

Assistante de direction : Brigitte HOUEL



Dr Annick DIETERLING



Jean-Louis FUCHS

RÉFÉRENTE COMMUNICATION

Béatrice MAGI

**DÉPARTEMENT PROMOTION DE LA SANTÉ,
 PRÉVENTION ET VULNÉRABILITÉS**

Nathalie SIMONIN, responsable

Dr Catherine GUYOT, adjointe
 Virginie BIER, assistante

/// Conseillères médicales

Dr Dominique GEROME
 Dr Lidiana MUNEROL
 Dr Frédérique PRESTAT
 Dr Emilie MARRER

/// Chargées de mission

Charlotte ARQUILLIERE Lucie CHOUIN
 Emilie FÉRIEL
 Nathalie FORTIER Cécile GAILLIARD Ouiza
 HADDOU Aurélie ROZET
 Sandra RUAU
 Véronique SIMON Marine VILLAUME

/// Gestionnaires administratives

Béatrice WEBER
 Sophie ZIMMERMANN

**DÉPARTEMENT
 SANTÉ ENVIRONNEMENTALE**

Laurent CAFFET, responsable

Anne MERCIER, assistante
 Samuel BEZIN, secrétaire administratif

/// PÔLE QUALITÉ SANITAIRE DES EAUX

Nicolas REYNAUD, responsable
 Albert BERTRANET
 Françoise FEHER
 Philippe VANNIER

/// PÔLE HABITAT, BÂTIMENT ET SANTÉ

Auréli DE MONPEZAT, responsable
 Gwladys ARNOULD

/// PÔLE MILIEUX EXTÉRIEURS ET SANTÉ

Benjamin VIN, responsable

**/// PÔLE PLANIFICATION ET ACTIONS
 TRANSVERSALES**

Stéphanie MONIOT, responsable

**DIRECTION DE LA QUALITÉ, DE LA PERFORMANCE
ET DE L'INNOVATION (DQPI)**

Laurent DAL MAS

Directeur adjoint : Jérôme SALEUR

Assistantes de direction : Laurence LAVIGNE, Julie POIRSON



Laurent DAL MAS



Jérôme SALEUR

/// MISSION PILOTAGE ET APPUI

Natacha MATHERY, responsable

Bruno FIMBEL
Laurence LAVIGNE
Laurence PASQUA
Julie POIRSON
Mickaël SAULNIER
Magali SAUVAGE

/// MISSION HÉMOVIGILANCE

Dr Monique CARLIER,
Dr Annic KAISLING-DOPFF
Marie BABILLOTTE
Béatrice BOREL
Clotilde GENTILS

/// OEDIT

Marie-Christine RYBARCZYK-VIGOURET, responsable

Virginie CHOPARD
Bruno MICHEL
Rachid OUBAASSINE

**QUALITÉ ET
VIGILANCES**

**Dr Tariq EL MRINI,
responsable**

Anne COLLOTTE
Patrick MARX
Antoine ROUGIEUX

**APPUI À LA
TRANSFORMATION
DU SYSTÈME DE SANTÉ**

Jérôme SALEUR, responsable

/// Service e-santé
Jean-Marc KIMENAU,
responsable
Bruno BOUTTEAU
Jacques PRINCET

**/// Service pertinence et
innovation**
Hugo FAURE-GEORS,
responsable
Morgane BECK
Patricia BONNEAUD
Dr Sylvie FONTANEL
Alexandrine KOENIG

**OUTILS ET QUALITÉ DES
DONNÉES EN SANTÉ**

Peggy GIBSON, responsable

Gaël BIALKOWSKI
Daouda CAMARA
Yassine EL KADDOURI
Benoît KLUTSCH
Maryse TISSERAND

**ANALYSES ET
ETUDES EN SANTÉ**

Edwige OLIVEIRO, responsable

Dr Bruno BLOCQUAUX
Stéphanie DAUTHEL
Sylvie DUPUIS
Martine GUY
Brigitte HENRIOT
Jérôme LAMOUCHE
Odile LORRAIN
Bastien MAILLEFAUD
Sarah PAOLILLO
Marie-Christine VIRY

**VEILLE SANITAIRE ET POINT
FOCAL RÉGIONAL**

Dr Lydie REVOL, responsable
Jean WIEDERKEHR, adjoint

Dr Ulviyya ALIZADA
Dr Sophie ALSIBAI
Dr Emilie BARO
Sylvie CHARTIER
Philippine CHINOUNE
Christiane DELHOSTAL
Dr François FIEROBE (DT 51)
Khadija HUJALE GEEDI
Marie-Odile KLIPPENSPIES-RAULET
Véronique MONZEIN
Delphine MOREL
Anne-Claire REMY
Sophie SCHALL
Dr Anne-Cécile SCHIEBER
Ahmed SETTOU
Anthony SOUBIRAN

**ORGANISATION DE LA
RÉPONSE AUX SITUATIONS
SANITAIRES EXCEPTIONNELLES**

Marie-Hortense GOUJON, responsable
Dr Lazare AGBAHOUNGBA, adjoint

Alexandre BOUCHET
Mathias CHENAYER
Jean-Jacques LABROT
Dominique OHLMANN (DT 54)
Joël PETER
Nadia SCALA
Patricia SCHIFFMACHER (DT 57)
Sidney SEIGNER

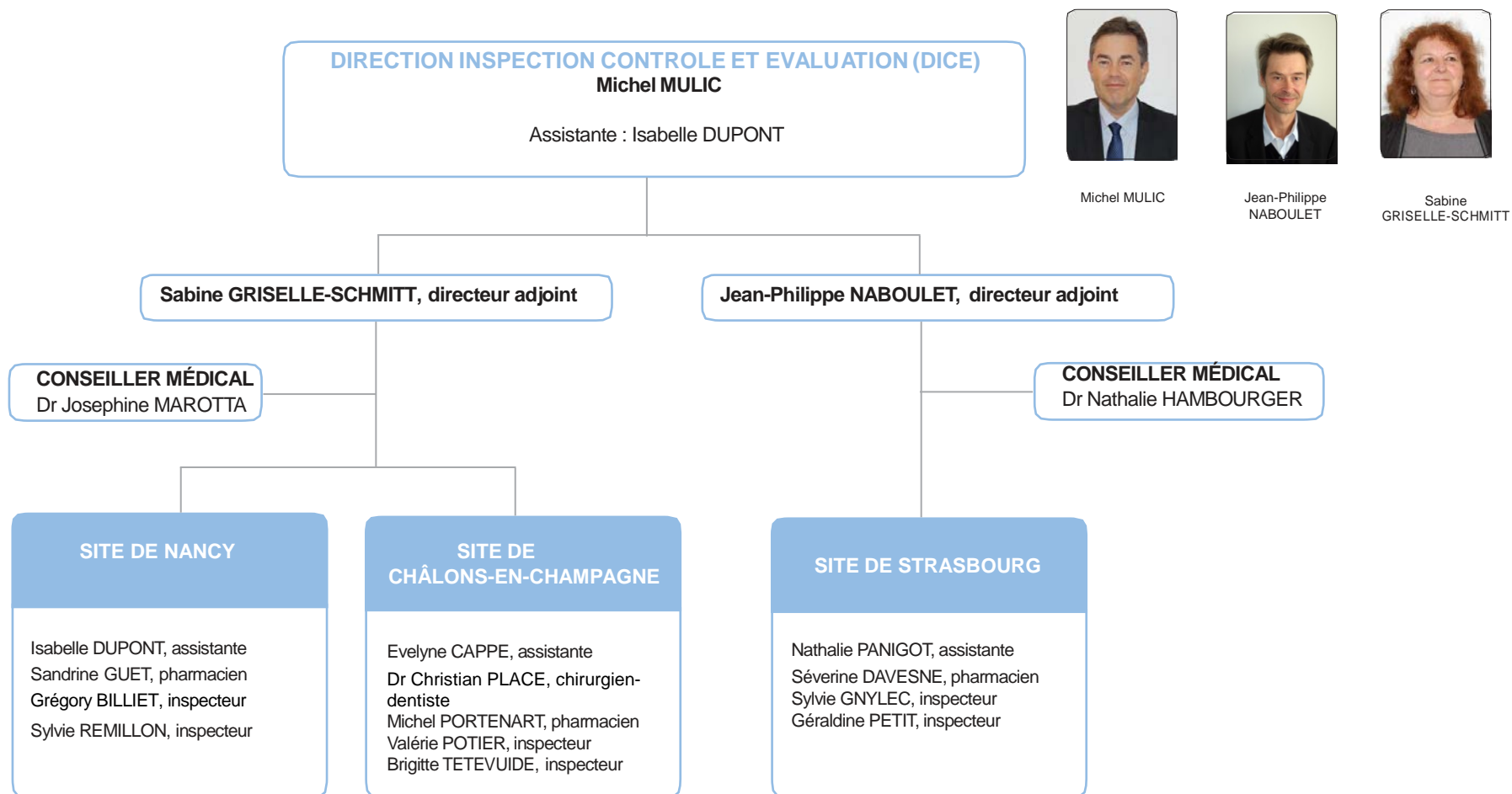

DIRECTION DE LA COMMUNICATION (DIRCOM)

Séverine QUIGNARD

Directrice adjointe : Patricia DIETRICH

Responsable communication : Mylène MARTHELY

Assistantes : Stéphanie SPECKEL, Marie-Christine DINARDO



Séverine QUIGNARD



Patricia DIETRICH

Jennifer BEAULIEU, chargée de communication
Xavier DURUT, chef de projets communication
Marie-Hélène FELLRATH, chargée de communication
Audrey HERNANDORENA, chef de projets communication
Laura PHILIS, chargée des relations media



Dr Nicolas VILLENET

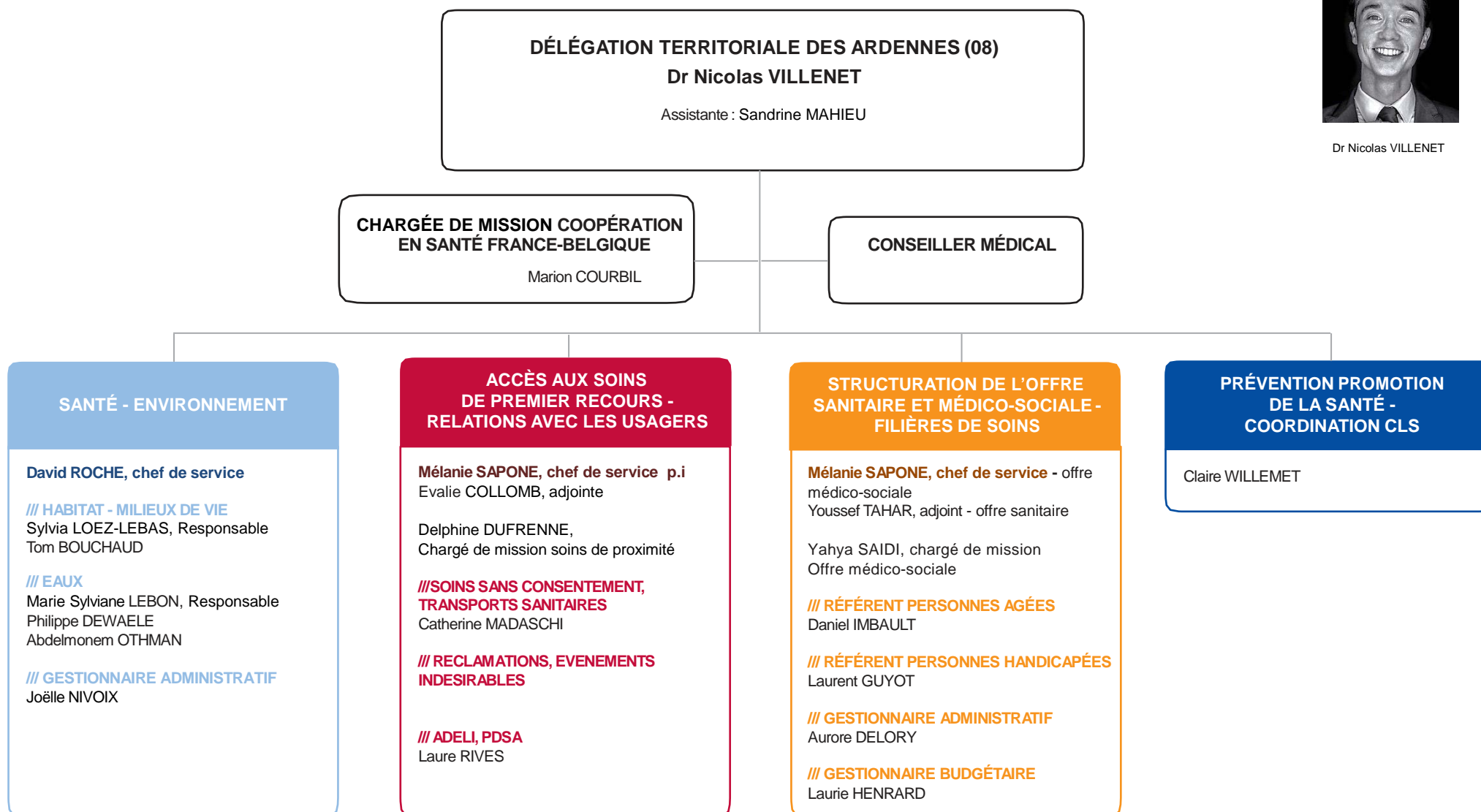

DÉLÉGATION TERRITORIALE DE L'AUBE (10)
Dr Sandrine PIROUÉ

Assistantes : Myriam SAÏDI et Virginie PETIT



Dr Sandrine PIROUÉ

**SERVICE TERRITORIAL
 SANTÉ - ENVIRONNEMENT**

Laure GRAN-AYMERICH, chef de service
 Christine PIETREMONT, assistante
 Valérie ROYER, assistante

/// MILIEUX DE VIE

Philippe ANTOINE, ingénieur
 d'études sanitaires
 Fanny HEBERT
 Jérôme LAMOTTE

/// EAUX

Charlie BORIES, ingénieur d'études
 sanitaires
 Claudine CARD
 Eric LAHAYE

SERVICE SOINS DE PROXIMITÉ

Delphine MAILIER, chef de service

Clarisse FONTAINE
 Alice HULIN
 Isabelle LIGER
 Véronique PERROT
 Michèle VERNIER

**SERVICE OFFRE SANITAIRE ET
 MEDICO-SOCIALE**

Anne-Marie WERNER, chef de service

**/// COORDONNATRICE DES ETABLISSEMENTS
 DE SANTÉ**
 Aurore LANDY

/// PERSONNES AGÉES
 Catherine MARTINOT

/// PERSONNES HANDICAPÉES
 Corinne BOUDESOCQUE
 Sylvie DESSENNE

**UNITÉ PRÉVENTION ET PROMOTION
 DE LA SANTÉ /// SDT/SDRE ///**
CONTRACTUALISATION

Laurence ZIADA, chef d'unité
 Olivier ROBAT
 Ouafa TARFAOUI

DÉLÉGATION TERRITORIALE DE LA MARNE (51)

Thierry ALIBERT
Adjointe : Fabienne SOURD
Assistante : Corinne LORIS



Thierry ALIBERT



Fabienne Sourd

CONSEILLERS

Dr Sylvie PETERS - Eric CLOZET
Dr Bruno BLOCQUAUX (0,2 ETP) - Dr François FIEROBE

SANTÉ - ENVIRONNEMENT

Fabienne SOURD, cheffe de service
Vincent LOEZ, adjoint

/// MILIEUX DE VIE
Fabienne SOURD, responsable
Sébastien MATHERON-BATAILLE
Léa GRAINCOURT

/// MILIEUX EXTÉRIEURS
ET CLS DE CHALONS-EN-CHAMPAGNE
Roxane KUSNIERZ

/// EAUX
Vincent LOEZ, responsable
Didier DANDELLOT
Gérard DANIEL
Josée PELLE
Elisabeth KIEZER

SOINS DE PROXIMITÉ ET ANIMATION TERRITORIALE

/// PRÉVENTION ET PROMOTION DE LA SANTÉ – CLS
Michel MAGNETTE
Joëlle FOSTIER
Véronique SIMON (pour 0.4 ETP)

/// PARCOURS et GESTION DE CRISE
Jean-Philippe MAURELET

Milène HUGUENIN-ADNET, responsable des soins de proximité

/// ACCÈS AUX SOINS - MSP
Milène HUGUENIN-ADNET

/// AUTORISATIONS PROFESSIONNELS DE SANTÉ - TRANSPORTS SANITAIRES PDSA
Corinne LORIS
Véronique PERSON
Isabelle WALISKO

OFFRE SANITAIRE ET MÉDICO-SOCIALE

Valérie PAJAK, responsable de l'offre médico-sociale

/// PERSONNES AGÉES
Khadija BELFOUL
Laetitia CHOULETTE
(+ H.Perin et C.Walle pour 0.4 ETP)

/// PERSONNES HANDICAPÉES
Annie ARNAUD
Elodie MICHEL
Rodolphe ROUSSELLE

Elisabeth LAGILLE, responsable de l'offre sanitaire

/// SANITAIRE
Jean-Luc TRANIER
Corinne WALLE
Hélène PERIN

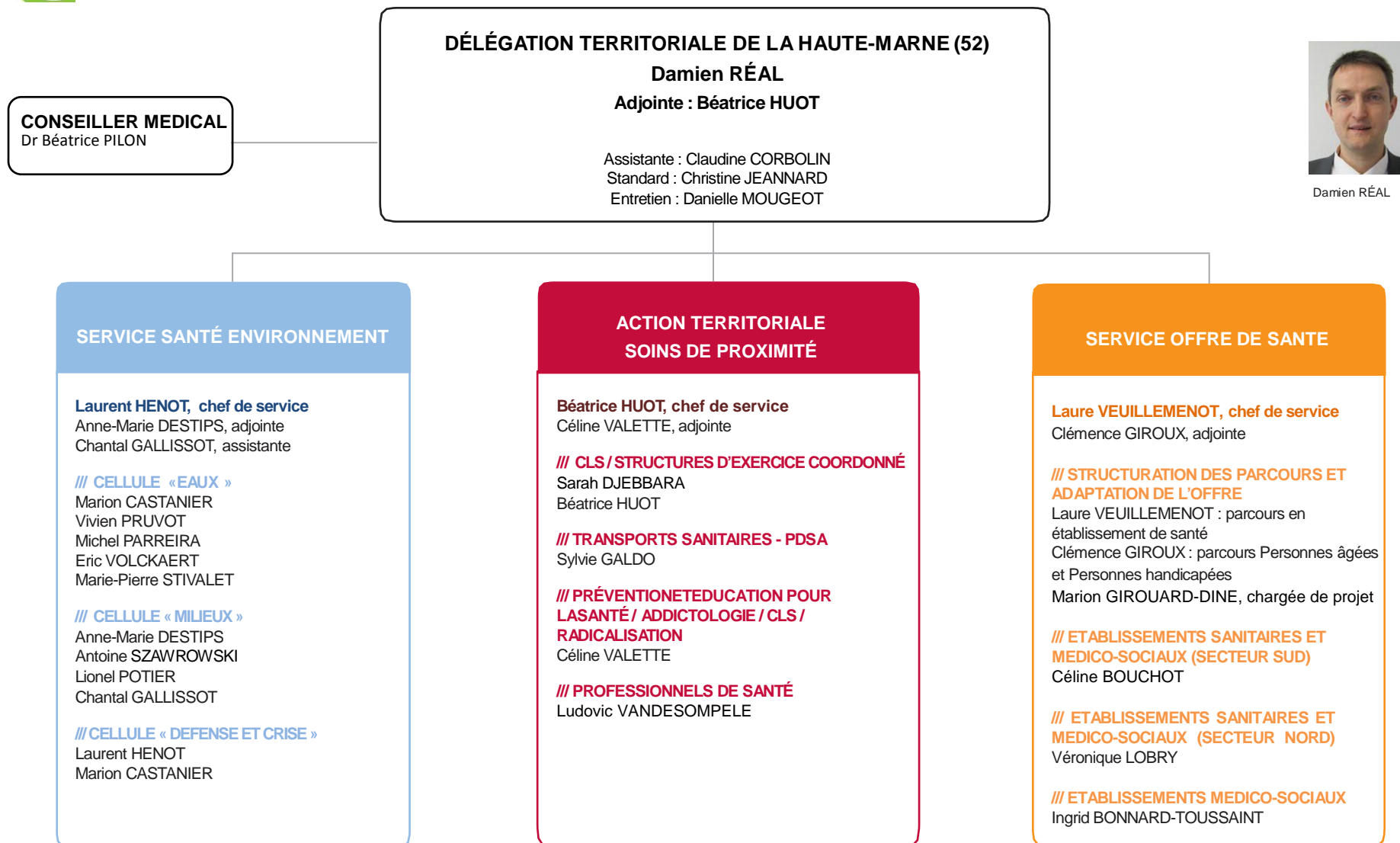

DÉLÉGATION TERRITORIALE DE MEURTHE-ET-MOSELLE (54) Dr Eliane PIQUET

Aline OSBERY, Adjoint au Délégué Territorial

Appui pilotage PRS et AT

Assistantes de direction :
 Martine HUNION, Sema GUZEL
 Christelle LEFEVER, chargée de mission



Dr Eliane PIQUET

CONSEILLERS MÉDICAUX

Dr Odile DE JONG
 Dr Jean-Pierre GARA

SERVICE TERRITORIAL DE VEILLE ET SÉCURITÉ SANITAIRES ET ENVIRONNEMENTALES

Karine THÉAUDIN, chef de service
 Rachel DUREY, assistante
 Martine HUNION, assistante

/// MILIEUX EXTÉRIEURS - PISCINES

Laurent SUBILEAU, responsable
 Mathieu SANGA

/// HABITAT SANTÉ

Olivier DOSSO, responsable
 Véronique FRICHEMENT
 Rémi SAUVAGEOT
 Bruno SPATZ
 Marie-Luce THIBOUT

/// EDCH- BAINADES

Sahondra RAMANANTSOA, responsable
 Serge AUBERT
 Guillaume LE NEURES
 Héloïse MARESCQ

/// PRÉVENTION ET GESTION DE CRISE

Karine THÉAUDIN, responsable
 Dominique OHLMANN

SERVICE SANTÉ PUBLIQUE ET PUBLICS SPÉCIFIQUES

Jeanne CHATRY-GISQUET, chef de service

/// ACCÈS À LA SANTÉ ET ESMS POUR PERSONNES EN DIFFICULTÉS SPÉCIFIQUES ET PROMOTION À LA SANTÉ - CLS AGGLOMÉRATION DE LONGWY

Joëlle L'HOTE

ANIMATION TERRITORIALE ET SOINS DE PROXIMITÉ

Jean-Paul CANAUD, chef de service

Chargé de la prévention de la radicalisation, des aides à l'installation des professionnels de santé et des MSP
 Sema GUZEL, assistante

/// CLS - SANTÉ MENTALE - PARCOURS PRS ADDICTIONS

Valérie DURANG

/// SCHÉMA DES SOINS DE PROXIMITÉ - CTS - TÉLÉMÉDECINE DÉMOCRATIE SANITAIRE

Sabrina HEISDORF-VALENCE

SERVICE TERRITORIAL DES ÉTABLISSEMENTS DE SANTÉ - PDSA - TRANSPORTS SANITAIRES

Amélie DEROTTE, chef de service

/// ÉTABLISSEMENTS SANITAIRES

Arlette FREMIOT
 Julie GUER
 Anne-Laure MOUCHETTE
 Véronique RICHOUX

/// TRANSPORTS SANITAIRES

Emmanuelle MAHOUT
 Isabelle MAIRE

/// ADELI-PDSA

Cathy BEATRIX

SERVICE TERRITORIAL DES ÉTABLISSEMENTS ET SERVICES MÉDICO-SOCIAUX

Jérôme MALHOMME, chef de service
 Sandrine JACOB-FRAXE, assistante

/// PERSONNES AGÉES

Jean-Marc LE MOIGNE, responsable
 Jean-Jacques DELANNOIS
 Denis GILSON
 Dominique KUBLER

/// PERSONNES HANDICAPÉES

PERROT Pascale, responsable
 Olivier DARDAINE
 Laurence GAVOILLE
 Philippe TOUSSAINT

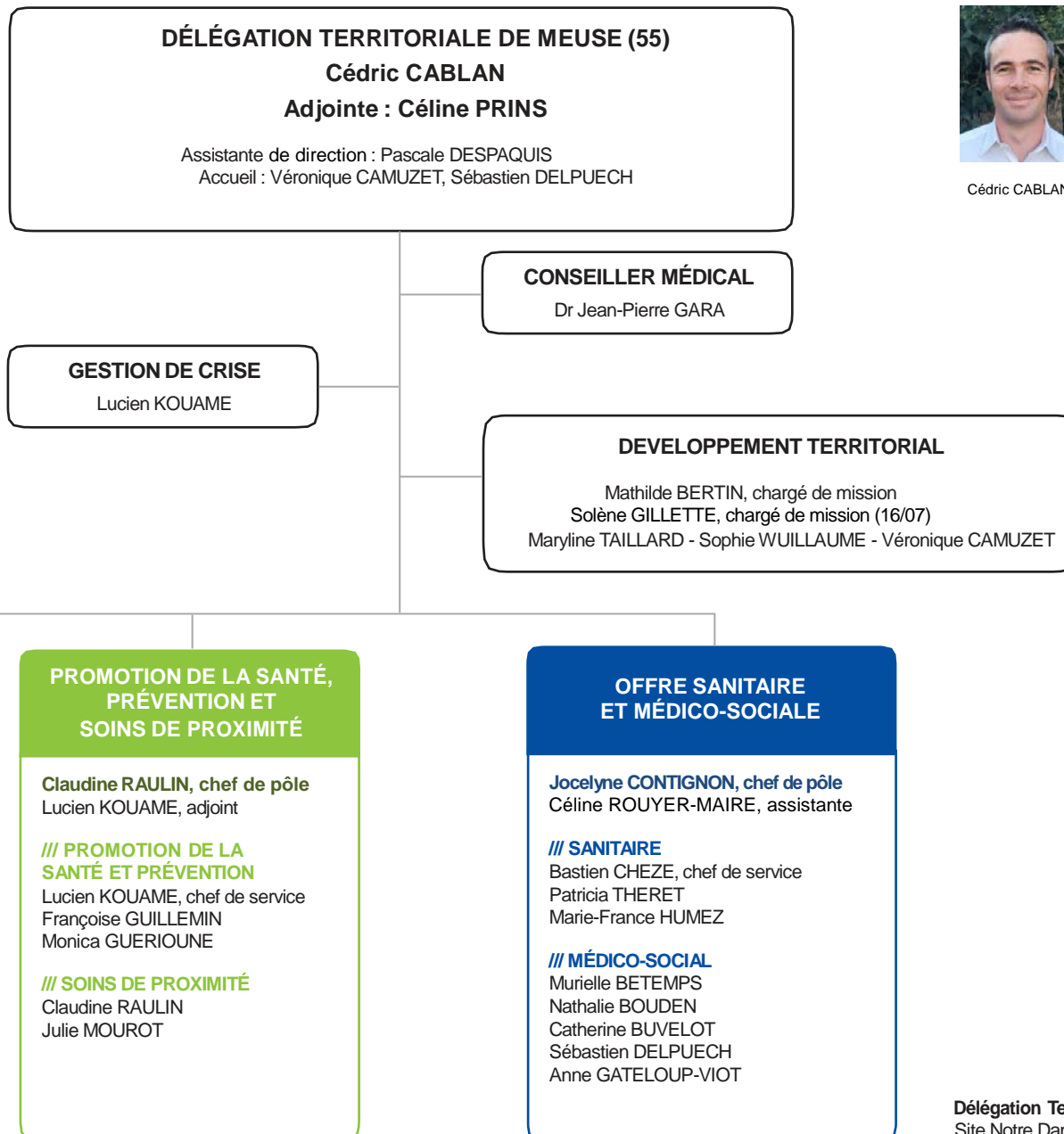

DÉLÉGATION TERRITORIALE DE MOSELLE (57)

Lamia HIMER

Assistantes : Marie-Laurence WEBER, Dahbia KACED



Lamia HIMER

CONSEILLERS MÉDICAUX

Dr Marie-Christine BIEBER
 Dr Laurent HENRY

**SERVICE TERRITORIAL DE VEILLE
 ET SÉCURITÉ SANITAIRES ET ENVIRONNEMENTALES**

Hélène ROBERT, chef de service
 Laurence ZIEGLER, adjointe
 Virginie DAVAL, assistante

/// ENVIRONNEMENT EXTÉRIEUR - URBANISME - DASRI
 Hélène TOBOLA, responsable
 Elise CHEVALLEY
 Aurélie DI TOMMASO
 Nathalie MAHOUT (plaintes RSD)

/// EAUX D'ALIMENTATION - DUP
 Julien BACARI, responsable
 Annick BAUER-LE GALL
 Elise JOLLY
 Virginie SLIWA

/// ESPACE CLOS - EAUX DE LOISIRS
 Laurence ZIEGLER, responsable
 Virginie DAVAL
 Aurélie DI TOMMASO
 Nathalie MAHOUT
 Corinne RISSE
 Frédéric SLIWA
 Virginie SLIWA
 Patricia SCHIFFMACHER
 Elise CHEVALLEY

/// PRÉVENTION ET GESTION DE CRISE
 Hélène TOBOLA, responsable
 Patricia SCHIFFMACHER

ANIMATION TERRITORIALE

Marie DASSONVILLE, chef de service
 Elise VAYEUR, assistante

/// CLS - PÔLE DE COORDINATION SSR - ACTIONS RECENTRALISÉES - RÉSEAUX DE SANTÉ - ADDICTIONS
 Jérôme BEGUINET

/// AMBULATOIRE - TRANSPORTS SANITAIRES
 Marjorie WEBER
 Sylvie ZIEGLER

/// PRÉVENTION ET PROMOTION DE LA SANTÉ PRAPS
 Patricia REGIN

/// ADELI FINESS
 Sandra FRANK
 Catherine MULLER

**SERVICE TERRITORIAL
 DES ÉTABLISSEMENTS
 DE SANTÉ**

Hanane ELIAS, chef de service

Véronique LANG, adjointe
 Laure POLO, chargée de mission

Coralie GALLMANN
 Thomas HOLLENDER
 Jasmine SCHIVRE

**SERVICE TERRITORIAL DES
 ÉTABLISSEMENTS ET
 SERVICES MÉDICO-SOCIAUX**

Isabelle LEGRAND, chef de service
 Maryvonne EGLER, adjointe et responsable du secteur Personnes Agées
 Claire-Lise DRUCKER, adjointe et responsable du secteur Personnes handicapées
 Catherine MILLE-FAFET, chargée de mission

/// SUIVI DES EMS PERSONNES ÂGÉES ET HANDICAPÉES
 Véronique DUFRESNOY
 Sylvie FLORQUIN
 Isabelle HALLER
 Alice SIMON
 Johann THEVENIN
 Stéphanie THIRIET
 Béatrice VELTER

DÉLÉGATION TERRITORIALE DU BAS-RHIN
Déléguée territoriale du Bas-Rhin : Adeline JENNER

Adjointe : Clémence DE BAUDOUIIN

Assistante : Marie-Jeanne KULAWICK



Adeline JENNER



Clémence DE BAUDOUIIN

CONSEIL MEDICAL

Dr Catherine BERGMANN-VATRAN (Nord-Est)
 Dr Laure PAIN (Ouest)
 Dr Monique BOGEN (Sud + Eurométropole)

**PRÉVENTION PROXIMITÉ ET
 ACTION TERRITORIALE**

Marine DANIEL, responsable

/// CELLULE ADMINISTRATIVE

Isabelle PUISOYE
 Caroline CHAPUS

/// ANIMATION TERRITORIALE

Arrantxa HUREAUX (Sud)
 Assia LAHMENE (Ouest)
 Marie-Christine LAURENT (Nord-Est)
 Olivier LAURENT (Nord)
 Grazia MANGIN (Eurométropole Strasbourg)

/// ADELI

Geneviève BIETH

/// TRANSPORT SANITAIRE

Sandrine MALTEZ

**VEILLE ET SÉCURITÉ SANITAIRES
 ET ENVIRONNEMENTALES**

Clémence DE BAUDOUIIN, responsable

/// ASSISTANTES

Michèle BECKER
 Nicole SANTOS

/// EAU POTABLE

Hervé CHRETIEN, responsable
 Muriel KAMMENTHALER
 Michèle MALLET

**/// EAUX DE LOISIR, LÉGIONNELLES,
 DASRI, AMIANTE...**

Karine ALLEAUME, responsable

Valérie HUBER
 Alain SCHMITT
 Nicolas ZAHM

/// HABITAT

Sabine GERDOLLE, responsable

Alexandra DANOBER
 Laurence OBERLE

/// ENVIRONNEMENT EXTÉRIEUR / URBANISME

Christophe PIEGZA, responsable

Alain SCHMITT
 Nicolas ZAHM

/// DEFENSE ET CRISE

Martine VARNEY

AUTONOMIE

Antoine PIED, responsable

/// CORRESPONDANTS PERSONNES ÂGÉES

Marie ABORD-HUGON, responsable

Isabelle BAERST
 Christophe GUALA
 Daria DZIEWIT
 Stéphanie SCHEID
 Caroline STREB
 Simone TRAUTMANN

**/// CORRESPONDANTS PERSONNES
 HANDICAPÉES**

Séverine BENDER, responsable

Nicolas AMIGOU
 Véronique CASPAR
 Sandra HALTER
 Véronique LE GOFF
 Claire MAGGI
 Olivier VELANGANNI

/// FINESS

Brigitte BARTH

/// RÉFÉRENTE EN SOINS INFIRMIERS

Christine FERNBACH

OFFRE SANITAIRE

Martine PASTOR, responsable

/// ASSISTANTES

Samia AIT BOUNOUNOU
 Nadine LUTTMANN

/// CORRESPONDANTS SANITAIRES

Cédric BENDIF
 Marie LANTUEJOUL
 Laurent LOZITO
 Eliane TONDEUR

Délégation Territoriale du Bas-Rhin

Cité Administrative Gaujot,
 14 rue du Maréchal Juin - 67084 STRASBOURG CEDEX
 Standard régional : 03 83 39 30 30
 Courriel : ars-grandest-dt67-delegue@ars.sante.fr

DÉLÉGATION TERRITORIALE DU HAUT-RHIN
Délégué territorial du Haut-Rhin : **Pierre LESPINASSE**

Assistante : Martine MEYER



Pierre LESPINASSE

CONSEILLÈRES MÉDICALES
Dr Christine PILLAY-LIPKOW

ÉTABLISSEMENTS

Fanny BRATUN, chef de service

/// ASSISTANTES

Nathalie BAUDURET
Marie-Antoinette MAURER
Valérie SACILOTTO

POLE AUTONOMIE

Sébastien MINABERRIGARAY,
Coordonnateur de pôle

**/// REFERENTE REPONSES
HANDICAP ET DEFICIENCES**

**/// REFERENTE
CONTRACTUALISATION ET
AUTONOMIE**
Adèle ERNY

**/// CORRESPONDANTS
ETABLISSEMENTS
MEDICO-SOCIAUX**

Paul BAJARD
Adèle ERNY - Laetitia FOURTOU
Marie-Véronique LESOUF
Marie-Laurence LOEFFLER
Sylvia SEMERCI - Lise SUTTER
Sébastien MINABERRIGARAY

/// ORGANISATION DES SOINS
Patricia SCHULER

POLE SANITAIRE

Patricia KUENTZMANN,
Coordonnatrice de pôle

/// REFERENT GHT 11
Patricia KUENTZMANN

/// REFERENT GHT 12
Céline HENQUEL

**/// CORRESPONDANTS ETABLISSEMENTS
SANITAIRES**

Catherine BRIDEL
Sébastien FOUSSE
Céline HENQUEL
Patricia KUENTZMANN
Christine RINCK

**ANIMATION TERRITORIALE
ET PRÉVENTION**

Katia MOOS, chef de service

/// ASSISTANTE

Yasmine MOURGUES-BASTIEN

**/// TERRITOIRE Sud Haut-Rhin ET
MISSION PRÉVENTION SANTE**
Myriam HODLER-MULLER

**/// TERRITOIRE Nord Haut-Rhin ET
MISSION MAISONS DE SANTÉ ET ÉQUIPE
DE SOINS PRIMAIRES**
Christine MIRALLES

**/// TERRITOIRE Centre Haut-Rhin ET
MISSION PARCOURS PA, PTA ET E-
SANTÉ**
Claire BLOCH

**/// TERRITOIRE Mulhouse
Agglomération ET MISSION CONTRATS
LOCAUX DE SANTÉ ET CTS 5**
Sarah SIOUALA

/// ADELI ET CERTIFICATS DE DÉCÈS
Yasmine MOURGUES-BASTIEN

**/// TRANSPORT SANITAIRE ET
PERMANENCE DES SOINS**
Régine SIBERLIN

SANTÉ ET ENVIRONNEMENT

Amélie MICHEL, chef de service

/// ASSISTANTES

Nadège ZIMMERMANN
Aïda SCHMIDT

**/// EAUX DESTINEES A LA CONSOMMATION
HUMAINE / EAUX EMBOUTEILLEES**

Juliette MOUQUET, pilote
Christelle BIEHLMANN
Josiane MAURER
Anne-Rose MORIN

**/// LÉGIONNELLES / EAU DE LOISIR / BRUIT /
MOUSTIQUE**

Amélie MICHEL, pilote
Légionnelles : Catherine RAMI - Clarisse SCHICHEL
Eaux de Loisirs : Anne-Rose MORIN – C. RAMI
Bruit : C. BIEHLMANN – Marie-Christine MICHEL
Moustique : M-C. MICHEL – C. RAMI

/// HABITAT / ESPACES CLOS

Valérie BONNEVAL, pilote
Daniel CLUR
Marie-Christine MICHEL

/// ENVIRONNEMENT EXTÉRIEUR / URBANISME

Carl HEIMANSON

DÉLÉGATION TERRITORIALE DES VOSGES (88)

Cécile AUBREGE-GUYOT

Adjoint : Dr Alain COUVAL

Assistante : Christiane VALENCE



Cécile AUBREGE-GUYOT



Dr Alain COUVAL

SANTÉ ENVIRONNEMENT

Lucie TOME, chef de service
Catherine COME, adjointe
Evelyne CLEMENT, assistante
Nathalie CHAMALY, assistante

/// ENVIRONNEMENT EXTÉRIEUR - EAUX DE LOISIRS

Yannick VERDENAL, Responsable
Delphine BREEMERSCH
Christophe LANGEVIN

/// HABITAT - LIEUX PUBLICS - THERMALISME

Catherine CÔME, responsable
Dominique BRONNER
Marianne SCHUTZ

/// EAUX DESTINÉES À LA CONSOMMATION HUMAINE ET CONDITIONNÉES

Jacques DISCOURS
Antoine GENDARME

/// PRÉVENTION ET GESTION DE CRISE

Lucie TOME
Jacques DISCOURS

ACTION TERRITORIALE

Dr Alain COUVAL, chef de service

/// INNOVATION E-SANTE

Yves LE BALLE, chargé de mission

/// CONFÉRENCE DE TERRITOIRE - CONTRAT LOCAL DE SANTÉ - PTA - MDA

Karen PETITJEAN, chargée de mission (15/07)
Joëlle GUERY

/// ACCÈS À LA SANTÉ - ADDICTION AMBULATOIRE - PRÉVENTION ET PROMOTION DE LA SANTÉ

Isabelle RIBS, chargée de mission
Francine CABLE
Sonia VINOT-FAYS

/// ADELI

Francine CABLE
Samuel POIRIER

SERVICE TERRITORIAL DES ÉTABLISSEMENTS DE SANTÉ

Géraldine CUGINI, chef de service
Sylvie GROSSI, assistante

/// GESTION DES ÉTABLISSEMENTS RÉCLAMATIONS - ENQUÊTES

Marie-José PHILIPPE
Martine TREVISAN

/// CONTRACTUALISATION - PLANIFICATION - AUTORISATIONS

Joëlle KREMER

SERVICE TERRITORIAL DES ÉTABLISSEMENTS ET SERVICES MÉDICO-SOCIAUX

Chantal ROCH, chef de service
Sylvie GROSSI, assistante

/// PARCOURS PERSONNES AGÉES

Christelle BERGERON
Jean-Marc GRANDJEAN
Orlane JENNY

/// PARCOURS PERSONNES HANDICAPÉES

Florent RICHARD
Jessica HENRY
Virginie BOTZUNG

Délégation Territoriale des Vosges

Parc d'activités « Le Saut le Cerf »
4 avenue du Rose Poirier - BP 61019
88060 EPINAL Cedex 09
Standard régional : 03 83 39 30 30
Courriel : ars-grandest-dt88-delegate@ars.sante.fr