



RÉPUBLIQUE
FRANÇAISE

*Liberté
Égalité
Fraternité*



Sites publics de vaccination

Annuaire Grand Est

2026

La meilleure protection, c'est la vaccination !

La vaccination reste la meilleure des protections

Des vaccins à tous les âges : et si on faisait le point ?



2026

Calendrier simplifié des vaccinations



Âge approprié	Vaccinations obligatoires pour les nourrissons									6 ans	11-13 ans	14 ans	25 ans	65 ans et +	
	1 mois	2 mois	3 mois	4 mois	5 mois	6 mois	11 mois	12 mois	16-18 mois						
BCG	■														
DTP et Coqueluche		■	■	■			■			■	■		Tous les 20 ans	Tous les 10 ans	
Hib		■		■			■								
Hépatite B		■		■			■								
Pneumocoque		■		■			■							■	
ROR								■	■						
Méningocoques ACWY						■		■			■	■			
Méningocoque B			■		■			■							
Rotavirus		■	■	■											
HPV											■	■			
Grippe														Tous les ans	
Covid-19														Tous les ans	
Zona														■	
VRS*														■	

* Les nourrissons doivent être immunisés contre le VRS soit par vaccination de la femme enceinte, soit après leur naissance.

Tuberculose (BCG)

La vaccination contre la tuberculose est recommandée chez les enfants exposés à un risque élevé de tuberculose à partir de 1 mois et jusqu'à l'âge de 15 ans.

Diphtérie-Tétanos-Poliomyélite Coqueluche (DTcAP)

Les doses se font aux âges fixes prévus dans le calendrier. Pour les personnes non vaccinées, le rattrapage s'effectue en 3 doses avec un intervalle de 2 mois entre la 1^{re} et la 2^e dose et un intervalle de 6 mois entre la 2^e et la 3^e.

Les femmes enceintes doivent recevoir une dose de dTcAP à chaque grossesse pour protéger leur nourrisson.

Haemophilus Influenzae de type b (Hib)

Pour les enfants n'ayant pas été vaccinés, un rattrapage est possible jusqu'à l'âge de 5 ans.

Hépatite B

Si la vaccination n'a pas été effectuée au cours de la 1^{re} année de vie, elle peut être réalisée jusqu'à 15 ans inclus. À partir de 16 ans, elle est recommandée uniquement chez les personnes exposées au risque d'hépatite B.

Pneumocoque

La vaccination est obligatoire chez les nourrissons, le rattrapage peut être effectué jusqu'à l'âge de 24 mois. Cette vaccination est aussi recommandée à l'ensemble des personnes de 65 ans et plus.

Rougeole-Oreillons-Rubéole (ROR)

Pour les personnes nées à partir de 1980, être à jour signifie avoir eu 2 doses de vaccin à au moins un mois d'intervalle (ou 3 doses si la première dose a été reçue avant 12 mois).

Méningocoques ACWY

La vaccination est obligatoire chez les nourrissons jusqu'à 24 mois. Le rattrapage peut s'effectuer jusqu'à l'âge de 5 ans. Pour les adolescents et jeunes adultes non vaccinés avant 14 ans, un rattrapage vaccinal est recommandé entre 15 et 24 ans.

Méningocoque B

La vaccination est obligatoire chez les nourrissons jusqu'à 24 mois. Le rattrapage peut s'effectuer jusqu'à l'âge de 5 ans. Pour les adolescents non vaccinés, un rattrapage est possible entre 15 et 24 ans.

Rotavirus

Recommandée à tous les nourrissons à partir de 2 mois. 2 à 3 doses (par voie orale) sont nécessaires selon le vaccin.

Papillomavirus humain (HPV)

La vaccination est recommandée chez les filles et les garçons âgés de 11 à 14 ans avec un rattrapage jusqu'à 26 ans inclus.

Grippe

La vaccination est recommandée, chaque année, notamment pour les personnes à risque de complications : les personnes âgées de

65 ans et plus, celles atteintes de certaines maladies chroniques dont les enfants à partir de 6 mois, les femmes enceintes et les personnes souffrant d'obésité (IMC > 40 kg/m²). La vaccination contre la grippe peut aussi être proposée à tous les enfants de 2 à 17 ans.

Covid-19

En automne, en plus des personnes à risque ciblées par la vaccination grippe, la vaccination contre le Covid-19 est aussi recommandée aux personnes atteintes de troubles psychiatriques, de démence ou de trisomie 21.

Au printemps, la vaccination est recommandée pour les personnes de 80 ans et plus, les résidents d'EHPAD et USLD, et les personnes immunodéprimées quel que soit leur âge.

Zona

La vaccination est recommandée chez les personnes de 65 ans et plus. 2 doses espacées d'au moins 2 mois sont nécessaires.

VRS

La vaccination est recommandée aux personnes âgées de 75 ans et plus. Elle est également recommandée aux personnes âgées de 65 ans et plus ayant des pathologies respiratoires chroniques (particulièrement broncho pneumopathie chronique obstructive) ou cardiaques (particulièrement insuffisance cardiaque).



Une question ? Un conseil ?
Parlez-en à un professionnel de santé

Pour en savoir plus
VACCINATION INFO SERVICE.FR
Le site de référence qui répond à vos questions



Mise à jour : avril 2026
D107-016-26FC

La meilleure protection, c'est la vaccination !

En vous vaccinant, vous vous protégez contre certaines maladies transmissibles mais vous protégez également vos proches et tous ceux que vous croisez dans votre vie quotidienne.

De nombreux vaccins peuvent vous protéger contre la diphtérie, le tétanos, la poliomyélite, la rougeole, les oreillons, la rubéole, l'*haemophilus influenzae b*, la coqueluche, l'hépatite B, les méningites et septicémies à méningocoques, les méningites, pneumonies et septicémies à pneumocoque, les infections à papillomavirus humains, la grippe et le zona, ...

Où peut-on se faire vacciner ?

Faites le point avec votre médecin généraliste. Il saura vous conseiller sur les vaccins et rappels dont vous avez besoin. N'hésitez pas à lui en parler, de préférence en apportant avec vous votre carnet de santé ou votre carnet de vaccination, si vous en avez un.

L'infirmier, le pharmacien ou la sage-femme peuvent prescrire et réaliser les vaccinations dès l'âge de 11 ans. L'ensemble de ces professionnels peuvent également vous apporter les informations nécessaires au sujet des différents vaccins.

Vous trouverez dans ce document les coordonnées des structures publiques du Grand Est qui complètent l'offre de vaccination assurée par la médecine libérale :

- **les centres et lieux de vaccination**, dont certains centres d'exams de santé (CES) de l'Assurance maladie : ils assurent gratuitement les vaccinations pour les vaccins obligatoires et certains vaccins recommandés ;
- **les services de santé étudiants (SSE)** : ils vaccinent gratuitement les étudiants ;
- **les centres gratuits d'information, de dépistage et de diagnostic (CeGIDD)** pour les vaccins contre l'hépatite A, l'hépatite B et les papillomavirus ;
- **les centres de vaccinations internationales** habilités à effectuer les vaccinations obligatoires et recommandées pour les voyageurs (*vaccinations à la charge financière des consultants*).

En complément, d'autres services concourent à la réalisation des vaccinations :

- **les services de protection maternelle et infantile (PMI)** pour les enfants jusqu'à 6 ans.
> *La liste de ces centres peut être obtenue auprès des conseils départementaux ou des mairies.*
- **les services communaux d'hygiène et de santé (SCHS).**

Pour en savoir plus sur la vaccination : VACCINATION-INFO-SERVICE.FR

CENTRES ET LIEUX DE VACCINATION

Ils assurent gratuitement les vaccinations pour les vaccins obligatoires et certains vaccins recommandés

ARDENNES (08)

Centre Hospitalier Intercommunal Nord Ardennes

Entrée 1 - RDC - Porte C

45 avenue de Manchester - BP 10900

08011 CHARLEVILLE-MÉZIÈRES Cedex

Tél. : 03 24 58 72 68 – 03 24 58 78 15

AUBE (10)

Centre Hospitalier de Troyes

101 rue Anatole France

10000 TROYES

Tél. : 03 25 4948 34

Centre d'examen de santé

Union des Caisses - Centre de Médecine Préventive

Point d'accueil CPAM Chartreux

56 avenue des Lombards

10000 TROYES

Tél. : 03 25 45 04 51

MARNE (51)

Ville de Reims

Service Communal d'Hygiène et Santé

33 bis rue Laurent Déramez

51100 REIMS

Tél. : 03 26 35 68 79

Ville de Châlons-en-Champagne

Service Communal d'Hygiène et Santé

1 rue d'Orfeuill

51000 CHÂLONS-EN-CHAMPAGNE

Tél. : 03 26 69 38 44

HAUTE-MARNE (52)

Centre d'examen de santé

Union des Caisses - Centre de Médecine Préventive

4 rue Godard Jeanson

52100 SAINT-DIZIER

Tél. : 03 25 05 40 73

Centre d'examen de santé

Union des Caisses - Centre de Médecine Préventive (dans les locaux de la CPAM)

18 boulevard du Mal de Tassigny

52000 CHAUMONT

Tél. : 03 25 05 40 73

MEURTHE-ET-MOSELLE (54)

Centre Hospitalier Régional Universitaire

Hôpitaux de Brabois

Bât. Spécialités médicales Ph. Canton - Niveau 1

Rue du Morvan

54500 VANDOEUVRE-LES-NANCY

Tél. : 03 83 15 74 90

Centre d'examen de santé

Union des Caisses - Centre de Médecine Préventive

2 rue du Doyen Jacques Parisot

54500 VANDOEUVRE-LES-NANCY

Tél. : 03 83 44 87 50

Maternité régionale

10 rue du Dr Heydenreich - CS 74213

54042 NANCY Cedex

Tél. : 03 83 34 43 88

Centre d'examen de santé

Union des Caisses - Centre de Médecine Préventive

40, avenue du 8 mai 45

54400 LONGWY

Tél. : 03 82 25 90 20

Centre Hospitalier Saint Charles

1 cours Raymond Poincaré

54201 TOUL BP 70310

Tél. : 03 83 62 23 14

MEUSE (55)

Centre Hospitalier de Verdun

Bâtiment Mogador

2 rue d'Anthouard - BP 20713

55107 VERDUN CEDEX

Tél. : 03 29 86 78 72

Centre Hospitalier de Bar le Duc – CLTV (Centre de Lutte contre la tuberculose et de vaccination)

1 boulevard d'Argonne - BP 10 510

55012 BAR-LE-DUC

Tél. : 03 29 45 86 43

Centre d'examen de santé

Union des Caisses - Centre de Médecine Préventive

28, avenue de Douaumont

54100 VERDUN

Tél. : 03 29 86 42 43

MOSELLE (57)

Centre de Santé de la CPAM de la Moselle

14 Rue Jean Laurain, 57000 Metz

Tél. : 03 87 31 31 31

**Centre d'examen de santé
Union des Caisses - Centre de Médecine
Préventive**

13 avenue du Général de Gaulle

57400 SARREBOURG

Tél. : 03 83 44 87 50

**Centre d'examen de santé
Union des Caisses - Centre de Médecine Préventive**

65 avenue Saint Rémy

57600 FORBACH

Tél. : 03 54 27 80 19

BAS-RHIN (67)

Centre de lutte antituberculeuse (CLAT) de Strasbourg

3 rue de Sarrelouis

67000 STRASBOURG

Tél. : 03 68 33 87 50

Conseil Départemental - PMI

Service de Protection Maternelle et Infantile

5 rue du Verdon

67100 STRASBOURG

Tél. : 03 88 76 66 25

Ville de Strasbourg

Service santé et autonomie

Secteur des vaccinations

1 parc de l'Etoile

67000 STRASBOURG

Tél. : 03 68 98 51 30

*Vous trouverez toutes les adresses des consultations
PMI près de chez vous sur :*

<https://www.bas-rhin.fr/enfance/sante-et-veille-enfant>

HAUT-RHIN (68)

Ville de Mulhouse

Service Communal d'Hygiène et de Santé-Vaccination

10 bis porte du miroir

68200 MULHOUSE

Tél. : 03 69 77 67 62

Conseil Départemental - PMI

Service de Protection Maternelle et Infantile

100 avenue d'Alsace

68000 COLMAR

Tél. : 03 89 30 67 00

VOSGES (88)

**Centre d'examen de santé
Union des Caisses - Centre de Médecine Préventive**

Maison de santé Saint Jean

31 rue Thiers

88000 EPINAL

Tél. : 03 29 68 43 37

Centre Hospitalier de l'Ouest Vosgien

Permanence vaccination du CV de Toul

Mercredis après-midi /

1280 avenue Division Leclerc

88300 NEUFCHATEAU

Tél. : 03 83 62 23 14

**Centre d'examen de santé
Union des Caisses - Centre de Médecine Préventive**

Maison de quartier KAFE

14, avenue Jean Jaurès

88100 SAINT-DIE-DES-VOSGES

Tél : 03 83 44 87 50

SERVICES DE SANTÉ ÉTUDIANTS (SSE)

Ils vaccinent gratuitement les étudiants

AUBE (10)

SSE : Maison des Etudiants

6 Rue de la Petite Courtine

10000 TROYES

Tél. : 03 25 80 80 50

SSE : IUT de Troyes

9 rue de Québec

10026 TROYES

Tél. : 03.25.42.46.20

MARNE (51)

SSE : Campus Moulin de la Housse

UFR Sciences Exactes et Naturelles

Bâtiment 8 - BP 1039

51687 REIMS CEDEX 2

Tél. : 03 26 91 82 46

SSE : Campus Croix-Rouge

UFR Droit et Lettres

57 bis rue Pierre Taittinger

51100 REIMS

Tél. : 03 26 91 38 80

MEURTHE-ET-MOSELLE (54)

SSE : Centre du Vélodrome

Rond-Point du Vélodrome

6 rue Callot - BP 40042

54502 VANDOEUVRE-LES-NANCY Cedex

Tél. : 03 72 74 05 51

SSE : Centre du campus Lettres et

Sciences Humaines

Maison de l'étudiant - Pôle Santé

23 boulevard Albert 1er

54015 NANCY

Tél. : 03 72 74 05 71

SSE : Infirmerie de la Faculté des

Sciences et Techniques

Bâtiment ESA - BP 239

54506 VANDOEUVRE-LES-NANCY

Tél. : 03 72 74 50 38

SSE : Infirmerie IUT Nancy-Brabois

Le Montet

Rue du Doyen Urion - CS 90137

54601 VILLERS-LES-NANCY

Tél. : 03 72 74 71 12

**SSE : Centre de Longwy Infirmerie
IUT de Longwy**

186 rue de Lorraine
54400 COSNES ET ROMAIN
Tél. : 03 72 74 05 48

MOSELLE (57)

SSE : Ile du Saulcy

BP 80794
57012 Metz cedex 1
Tél. : 03 72 74 05 40

SSE : Centre Campus Bridoux

Rue du général Delestraint
57070 Metz
Tél. : 03 72 74 05 40

BAS-RHIN (67)

SSE : Strasbourg

6 rue de Palerme
67000 STRASBOURG
Tél. : 03 68 85 50 24

HAUT-RHIN (68)

SSE : Colmar

34 rue du Grillenbreit
68000 COLMAR
Tél. : 03 89 20 23 44

SSE : Mulhouse

Maison de l'étudiant
1 rue Alfred Werner
68100 MULHOUSE
Tél. : 03 89 33 64 45

VOSGES (88)

SSE : Centre d'Épinal

Maison de l'étudiant
88000 EPINAL
Tél. : 03 72 74 05 85

EN SAVOIR

Suivez facilement vos vaccins avec le carnet de vaccination électronique (CVE)

Le carnet de vaccination électronique (CVE) vous permet de savoir facilement où vous en êtes dans vos vaccins. Créer son CVE est simple et gratuit... alors rendez-vous sur www.mesvaccins.net.

Téléchargez l'application pour votre smartphone

Depuis 2022, le carnet de vaccination électronique est inclus dans l'espace numérique en santé « [Mon espace santé](#) ». Il permet aux professionnels de santé comme aux usagers de renseigner les vaccinations réalisées et de connaître les prochaines vaccinations prévues selon l'âge.



CENTRES GRATUITS D'INFORMATION, DE DÉPISTAGE ET DE DIAGNOSTIC (CeGIDD)

des infections par le virus de l'immunodéficience humaine (VIH), des hépatites virales et des infections sexuellement transmissibles (IST).

Les CeGIDD peuvent réaliser les vaccinations contre l'hépatite A, l'hépatite B et les infections à papillomavirus humains (HPV).

ARDENNES (08)

Centre Hospitalier Intercommunal Nord Ardennes

Site de Charleville-Mézières

Entrée 1 - RDC - Porte C

45 avenue de Manchester – BP 10900

08011 CHARLEVILLE-MÉZIÈRES Cedex

Tél. : 03 24 58 78 15

AUBE (10)

Centre Hospitalier de Troyes

101, avenue Anatole France

10000 TROYES

Tél. : 03 25 49 00 27

MARNE (51)

Centre Hospitalier Régional Universitaire de Reims

Hôpital Robert Debré

Service des consultations de dermatologie

Avenue du Général Koenig

51100 REIMS

Tél. : 03 26 78 45 70

Centre Hospitalier de Châlons-en-Champagne

51, rue du Commandant Derrien - BP 501

51000 CHÂLONS-EN-CHAMPAGNE

Tél. : 03 26 69 68 61

Centre Hospitalier d'Épernay

137, rue de l'Hôpital Auban - Moët

51200 ÉPERNAY

Tél. : 03 26 58 71 02

HAUTE-MARNE (52)

Centre Hospitalier de Saint-Dizier

Rue Albert Schweitzer

52100 SAINT-DIZIER

Tél. : 03 25 56 88 45

MEURTHE-ET-MOSELLE (54)

Centre Hospitalier Régional Universitaire Hôpitaux de Brabois

Bât. Spécialités médicales Ph. Canton - Niveau 1

Rue du Morvan

54500 VANDOEUVRE-LES-NANCY

Tél. : 03 83 15 38 90 / 03 83 15 37 58

Centre Hospitalier Hôtel Dieu – Groupe SOS

4 rue Alfred L'abbé

54350 MONT-SAINT-MARTIN

Tél. : 03 82 44 72 61

Maternité régionale de Nancy (consultations avancées)

10, rue du Dr Heydenreich - CS 74213

54042 NANCY Cedex

Tél. : 03 83 34 43 18

Centre médical et dentaire de Nancy Groupe Vyv

6 rue Désilles - BP 70396

54000 NANCY

Tél. : 03 83 17 76 00

Centre Hospitalier Saint Charles

1, cours Raymond Poincaré

54201 TOUL BP 70310

Tél. : 03 83 62 23 14

Centre Hospitalier de Lunéville

1, rue de l'Hôpital

54300 LUNEVILLE

Tél. : 03 83 74 24 81

Centre Hospitalier de Pont-à-Mousson

Place Colombé

54700 PONT-A-MOUSSON

Centre Hospitalier de Briey

31, avenue Albert de Briey

54150 BRIEY

Tél. : 03 83 80 20 09

Tél. : 03 82 47 50 74

MEUSE (55)

Centre Hospitalier de Bar-le-Duc

1 boulevard d'Argonne

55000 BAR-LE-DUC

Tél. : 03 29 45 88 03 / 03 29 45 88 55

Centre Hospitalier de Verdun

2 Rue d'Anthouard - Bâtiment Mogador

55100 VERDUN

Tél. : 03 29 83 44 98

MOSELLE (57)

CHR Metz-Thionville

Hôpital Bel Air - Bâtiment François Calot 1^{er} étage

1-3 rue du Friscaty

57100 THIONVILLE

Tél. : 03 82 55 81 83

CHR Metz-Thionville

Hôpital de Mercy - Service dermatologie

1 allée du Château

57530 ARS LAQUENEXY

Tél. : 03 87 55 33 83 / 03 87 55 77 92

Centre d'Examen de Santé

3 place de la Bibliothèque

Quartier Pontiffroy

57000 METZ

Tél. : 03 87 31 31 31

Centre Hospitalier de Sarreguemines

Hôpital Robert Pax

17 rue Fulrad

57200 SARREGUEMINES

Tél. : 03 87 98 26 64

Centre Hospitalier de Sarrebourg

25 avenue Général de Gaulle

57400 SARREBOURG

Tél. : 03 87 23 24 45

BAS-RHIN (67)

Hôpitaux Universitaires de Strasbourg

1 place de l'hôpital
67000 STRASBOURG
Tél. : 03 69 55 04 12

HAUT-RHIN (68)

Hôpitaux Civils de Colmar

39 avenue de la Liberté
68000 COLMAR
Tél. : 03 89 12 44 65

Groupe Hospitalier de la région de Mulhouse et Sud Alsace - GHRMSA

20 avenue du Dr Laennec
68100 MULHOUSE
Tél. : 03 89 64 61 85

VOSGES (88)

Hôpitaux Civils de Colmar

1280 avenue de la Division Leclerc
88300 NEUFCHÂTEAU
Tél. : 03 29 94 80 00

EN SAVOIR PLUS

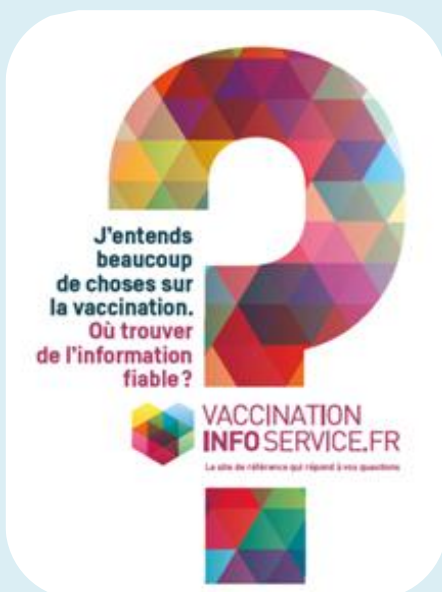

Où trouver de l'information fiable ?

[VACCINATION-INFO-SERVICE.FR](https://www.vaccination-info-service.fr) est le site de référence sur les vaccinations en France.

Ce site dispose d'un espace spécialement conçu pour les professionnels de santé, acteurs essentiels de la vaccination

professionnels.vaccination-info-service.fr

MINISTÈRE
DE LA SANTÉ
ET DE LA PRÉVENTION
*Liberté
Égalité
Fraternité*

Santé
publique
France

CENTRES DE VACCINATION POUR LES VOYAGEURS

En tant que voyageur, vous pouvez être exposé à des risques sanitaires spécifiques, propres au pays que vous envisagez de visiter et au type de séjour que vous prévoyez.

ARDENNES (08)

Centre Hospitalier Intercommunal Nord Ardennes

Service de médecine interne

Entrée 1 - RDC - Porte C

45 avenue de Manchester – BP 10900

08011 CHARLEVILLE-MÉZIÈRES Cedex

Tél. : 03 24 58 78 14

Sur rendez-vous (prestation payante)

AUBE (10)

Centre Hospitalier Général

Centre de vaccination amarile et conseils aux voyageurs

101 avenue Anatole-France

10000 TROYES

Tél. : 03 25 49 48 04

Sur rendez-vous (prestation payante)

MARNE (51)

Centre Hospitalier Régional et Universitaire

Hôpital Robert Debré

Avenue du Général Koenig

51100 REIMS

Tél. : 03 26 78 94 79

Sur rendez-vous (prestation payante)

MEURTHE-ET-MOSELLE (54)

Centre Hospitalier Régional et Universitaire

Hôpitaux de Brabois

Bât. Spécialités médicales Ph. Canton - Niveau 1

Rue du Morvan

54500 VANDOEUVRE-LES-NANCY

Tél. : 03 83 15 74 90

Sur rendez-vous (prestation payante)

MOSELLE (57)

Hôpital d'instruction des armées (HIA) Legouest

Service Médecine des Voyages

27 avenue de Plantières - BP 9001

57077 Metz Cedex 3

Tél. : 03 87 56 47 22

Sur rendez-vous (prestation payante)

BAS-RHIN (67)

**Hôpitaux Universitaires de Strasbourg (HUS)
Centre de vaccinations internationales**

1 place de l'hôpital

67000 STRASBOURG

Tél. : 03 88 11 63 77

Sur rendez-vous (prestation payante)

HAUT-RHIN (68)

Hôpital Émile Muller

Centre de vaccinations internationales

Service Hépatogastro-entéro & Maladies tropicales

20 avenue du Dr Laennec

68100 MULHOUSE

Tél. : 03 89 64 70 49 / 03 89 64 70 57

/// ARS Grand Est

Siège régional : 3 boulevard Joffre - CS 80071
54036 Nancy Cedex
Standard régional : 03 83 39 30 30