



## Sites publics de vaccination

**Annuaire Grand Est**

**2020**

**La meilleure protection, c'est la vaccination !**

## La vaccination reste la meilleure des protections

### Des vaccins à tous les âges : et si on faisait le point ?



Le calendrier vaccinal a été simplifié depuis plusieurs années. Voici les grandes lignes à retenir :

- **Pour les enfants ?** Ça commence dès le 2ème mois. Depuis le 1er janvier 2018, la loi rend obligatoires les vaccinations des enfants de moins de 2 ans.
- **Pour les ados ?** En plus des rappels, pensez aux vaccinations méningite C, hépatite B si elles n'ont pas été faites et à la vaccination contre le papillomavirus
- **25-45-65 ans ?** Les âges à retenir pour les rappels diphtérie-tétanos-poliomyélite (DTP).
- **Vous êtes enceinte ?** Pour vous protéger et protéger votre bébé, faites le point sur les vaccinations rougeole, oreillons, rubéole, coqueluche et grippe avec votre médecin ou votre sage-femme.
- **... et après 65 ans ?** La grippe tous les ans, les rappels DTP tous les 10 ans et le zona une seule fois !

### Le calendrier des vaccins 2020

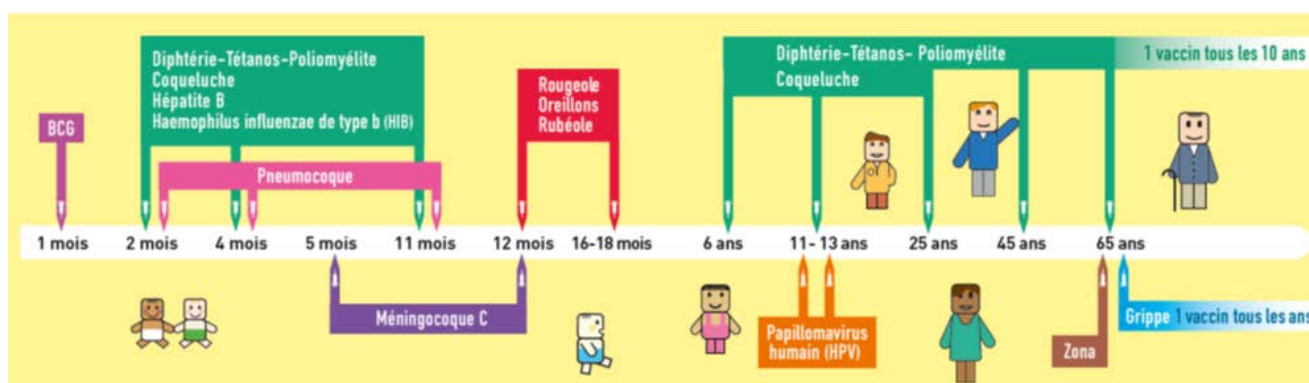

## La meilleure protection, c'est la vaccination !

**En vous vaccinant, vous vous protégez contre certaines maladies transmissibles mais vous protégez également vos proches et tous ceux que vous croisez dans votre vie quotidienne.**

De nombreux vaccins peuvent vous protéger contre la diphtérie, le tétanos, la poliomyélite, la rougeole, les oreillons, la rubéole, l'haemophilus influenzae b, la coqueluche, l'hépatite B, le méningocoque C, le pneumocoque, le papillomavirus, la grippe et le zona,...

### Où peut-on se faire vacciner ?

**Faites le point avec votre médecin généraliste.** Il saura vous conseiller sur les vaccins et rappels dont vous avez besoin. N'hésitez pas à lui en parler, de préférence en apportant avec vous votre carnet de santé ou votre carnet de vaccination, si vous en avez un.

**Vous pouvez aussi demander conseil à :**

- **votre infirmier**, qui peut vous vacciner sur prescription médicale (*non requise pour le vaccin antigrippal pour les personnes ciblées par l'Assurance maladie*) ;
- **votre pharmacien** ;
- **votre sage-femme**, qui peut vacciner les femmes dans le cadre du suivi gynécologique, et autour de l'arrivée d'un enfant les femmes, le nouveau-né et son entourage ;

**Vous trouverez dans ce document les coordonnées des structures publiques du Grand Est qui complètent l'offre de vaccination assurée par la médecine libérale :**

- **Les centres et lieux de vaccination**, dont certains centres d'examens de santé (CES) de l'Assurance maladie : ils assurent gratuitement les vaccinations pour les vaccins obligatoires et certains vaccins recommandés ;
- **Les services universitaires de médecine préventive et de promotion de la santé (SUMPPS)** : ils vaccinent gratuitement les étudiants ;
- **Les centres gratuits d'information, de dépistage et de diagnostic (CeGIDD)** pour les vaccins contre l'hépatite A, l'hépatite B et les papillomavirus ;
- **les centres de vaccinations internationales** habilités à effectuer les vaccinations obligatoires et recommandées pour les voyageurs (*vaccinations à la charge financière des consultants*).

**En complément, d'autres services concourent à la réalisation des vaccinations :**

- **les services de protection maternelle et infantile (PMI)** pour les enfants jusqu'à 6 ans.  
> *La liste de ces centres peut être obtenue auprès des conseils départementaux ou des mairies.*
- **les services communaux d'hygiène et de santé (SCHS).**

## CENTRES ET LIEUX DE VACCINATION

Ils assurent gratuitement les vaccinations pour les vaccins obligatoires et certains vaccins recommandés

---

### ARDENNES (08)

#### Centre Hospitalier de Charleville-Mézières

Entrée 1 - Porte C - RDC  
45 avenue de Manchester - BP 10900  
08011 CHARLEVILLE-MÉZIÈRES Cedex  
Tél. : 03 24 58 72 68

---

### AUBE (10)

#### Troyes

Centre de vaccination fermé depuis novembre 2019

---

### MARNE (51)

#### Ville de Reims

Direction des Solidarités et de la Santé Publique  
33 bis rue Laurent Déramez  
51100 REIMS  
Tél. : 03 26 35 68 79

#### Ville de Châlons-en-Champagne

Service Communal d'Hygiène et Santé  
1 rue d'Orfeuil  
51000 CHÂLONS-EN-CHAMPAGNE  
Tél. : 03 26 69 38 44

---

### HAUTE-MARNE (52)

#### UC - Centre de Médecine Préventive

4 rue Godard Jeanson  
52100 SAINT-DIZIER  
Tél. : 03 25 05 40 73

#### UC - Centre de Médecine Préventive Dans les locaux de la CPAM

18 boulevard du Mal de Tassigny  
52000 CHAUMONT  
Tél. : 03 25 05 40 73

---

### MEURTHE-ET-MOSELLE (54)

#### Centre Hospitalier Régional Universitaire Hôpitaux de Brabois

Bât. Spécialités médicales Ph. Canton - Niveau 1  
Rue du Morvan  
54500 VANDOEUVRE-LES-NANCY  
Tél. : 03 83 15 37 58

#### UC - Centre de Médecine Préventive

2 rue du Doyen Jacques Parisot  
54500 VANDOEUVRE-LES-NANCY  
Tél. : 03 83 44 87 50

Vaccination réalisée uniquement dans le cadre d'un examen de santé

#### Maternité régionale

10 rue du Dr Heydenreich - CS 74213  
54042 NANCY Cedex  
Tél. : 03 83 34 43 88

#### UC - Centre de Médecine Préventive et de vaccination

40, avenue du 8 mai 45  
54400 LONGWY  
Tél. : 03 82 25 90 20

#### Centre Hospitalier Saint Charles

1 cours Raymond Poincaré  
54201 TOUL BP 70310  
Tél. : 03 83 62 23 14

## MEUSE (55)

**Centre Hospitalier de Verdun**  
Bâtiment Mogador  
2 rue d'Anthouard - BP 20713  
55107 VERDUN CEDEX  
Tél. : 03 29 86 78 72

**Centre Hospitalier de Bar le Duc – CLTV (Centre de Lutte contre la tuberculose et de vaccination)**  
1 boulevard d'Argonne - BP 10 510  
55012 BAR-LE-DUC  
Tél. : 03 29 45 86 43

## MOSELLE (57)

**Centre d'exams de santé (CES)**  
3, place de la bibliothèque  
57000 METZ Pontiffroy  
Tél. : 03 87 21 16 56

**UC - Centre de Médecine Préventive**  
13 avenue du Général de Gaulle  
57400 SARREBOURG  
Tél. : 03 83 44 87 50  
*Vaccination réalisée uniquement dans le cadre d'un examen de santé*

## BAS-RHIN (67)

**Centre de lutte antituberculeuse (CLAT) de Strasbourg**  
3 rue de Sarrelouis  
67000 STRASBOURG  
Tél. : 03 68 33 87 50

**Conseil Départemental**  
Service des actions de prévention sanitaire  
1 place du quartier blanc  
67000 STRASBOURG  
Tél. : 03 68 33 87 50

**Ville de Strasbourg**  
Secteur des vaccinations  
1 parc de l'Etoile  
67000 STRASBOURG  
Tél. : 03 68 98 51 30

**Conseil Départemental - PMI**  
Service de Protection Maternelle et Infantile  
5 rue du Verdon  
67100 STRASBOURG  
Tél. : 03 88 76 66 25

**Centre de vaccinations internationales  
Hôpitaux Universitaires de Strasbourg - HUS**  
1 place de l'hôpital  
67000 STRASBOURG  
Tél. : 03 88 11 63 76

*Vous trouverez toutes les adresses des consultations  
PMI près de chez vous sur :*  
<https://www.bas-rhin.fr/enfance/sante-et-veille-l-enfant>

## HAUT-RHIN (68)

**Centre de lutte antituberculeuse (CLAT) de Colmar**  
5 rue Messimy  
68000 COLMAR  
Tél. : 03 89 30 67 64

**Conseil Départemental - PMI**  
Service de Protection Maternelle et Infantile  
100 avenue d'Alsace  
68000 COLMAR  
Tél. : 03 89 30 67 00

**Ville de Mulhouse**  
Service Communal d'Hygiène et de Santé-Vaccination  
10 bis porte du miroir  
68200 MULHOUSE  
Tél. : 03 69 77 67 62

**Centre de lutte antituberculeuse (CLAT) de Mulhouse**  
67 rue du manège  
68100 MULHOUSE  
Tél. : 03 89 36 64 13

## VOSGES (88)

**UC - Centre de Médecine Préventive**  
Maison de santé Saint Jean  
31 rue Thiers  
88000 EPINAL  
Tél. : 03 29 68 43 37

**Saint-Dié des Vosges**  
*Centre de vaccination fermé  
depuis mars 2019*

**Centre Hospitalier de l'Ouest Vosgien  
Permanence vaccination du CV de Toul**  
Mercredis après-midi / semaine impaire  
1280 avenue Division Leclerc  
88300 NEUFCHATEAU  
Tél. : 03 83 62 23 14

## SERVICES UNIVERSITAIRES DE MÉDECINE PRÉVENTIVE ET DE PROMOTION DE LA SANTÉ (SUMPPS)

Ils vaccinent gratuitement les étudiants

### AUBE (10)

**SUMPPS : Maison des Etudiants**

6 Rue de la Petite Courtine  
10000 TROYES  
Tél. : 03 25 80 80 50

**SUMPPS : IUT de Troyes**

9 rue de Québec  
10026 TROYES  
Tél. : 03.25.42.46.20

### MARNE (51)

**SUMPPS : Campus Moulin de la Housse**

UFR Sciences Exactes et Naturelles  
Bâtiment 8 - BP 1039  
51687 REIMS CEDEX 2  
Tél. : 03 26 91 82 46

**SUMPPS : Campus Croix-Rouge**

UFR Droit et Lettres  
57 bis rue Pierre Taittinger  
51100 REIMS  
Tél. : 03 26 91 38 80

### MEURTHE-ET-MOSELLE (54)

**SUMPPS : Centre du Vélodrome**

Rond-Point du Vélodrome  
6 rue Callot - BP 40042  
54502 VANDOEUVRE-LES-NANCY Cedex  
Tél. : 03 72 74 05 51

**SUMPPS : Centre du campus Lettres et  
Sciences Humaines**

Maison de l'étudiant - Pôle Santé  
23 boulevard Albert 1er  
54015 NANCY  
Tél. : 03 72 74 05 71

**SUMPPS : Infirmerie de la Faculté des  
Sciences et Techniques**

Bâtiment ESA - BP 239  
54506 VANDOEUVRE-LES-NANCY  
Tél. : 03 72 74 50 38

**SUMPPS : Infirmerie IUT Nancy-Brabois**

Le Montet  
Rue du Doyen Urion - CS 90137  
54601 VILLERS-LES-NANCY  
Tél. : 03 72 74 71 12

**SUMPPS : Centre de Longwy Infirmerie  
IUT de Longwy**

186 rue de Lorraine  
54400 COSNES ET ROMAIN  
Tél. : 03 72 74 05 48

### MOSELLE (57)

**SUMPPS : Ile du Saulcy**

BP 80794  
57012 Metz cedex 1  
Tél. : 03 72 74 05 40

**SUMPPS : Centre Campus Bridoux**

Rue du général Delestraint  
57070 Metz  
Tél. : 03 72 74 05 40

### BAS-RHIN (67)

**Service de Santé Universitaire (SSU) : Strasbourg**

6 rue de Palerme  
67000 STRASBOURG  
Tél. : 03 68 85 50 24

## HAUT-RHIN (68)

**SUMPPS : Colmar**  
34 rue du Grillenbreit  
68000 COLMAR  
Tél. : 03 89 20 23 44

**SUMPPS : Mulhouse**  
Maison de l'étudiant  
1 rue Alfred Werner  
68100 MULHOUSE  
Tél. : 03 89 33 64 45

## VOSGES (88)

**SUMPPS : Centre d'Épinal**  
Maison de l'étudiant  
88000 EPINAL  
Tél. : 03 29 82 04 41

### EN SAVOIR PLUS

#### Suivez facilement vos vaccins avec le carnet de vaccination électronique (CVE)

Le carnet de vaccination électronique (CVE) vous permet de savoir facilement où vous en êtes dans vos vaccins. Créer son CVE est simple et gratuit... alors rendez-vous sur [www.mesvaccins.net](http://www.mesvaccins.net).

*Téléchargez l'application pour votre smartphone*



## **CENTRES GRATUITS D'INFORMATION, DE DÉPISTAGE ET DE DIAGNOSTIC (CeGIDD)**

des infections par le virus de l'immunodéficience humaine (VIH), des hépatites virales et des infections sexuellement transmissibles (IST). Les CeGIDD peuvent réaliser les vaccinations contre l'hépatite A, l'hépatite B et les infections à papillomavirus humains (HPV).

---

### **ARDENNES (08)**

#### **Centre Hospitalier de Charleville-Mézières**

45 avenue de Manchester  
08000 CHARLEVILLE-MÉZIÈRES  
Tél. : 03 24 58 78 15

---

### **AUBE (10)**

#### **Centre Hospitalier de Troyes**

101, avenue Anatole France  
10000 TROYES  
Tél. : 03 25 49 00 27

---

### **MARNE (51)**

#### **Centre Hospitalier Régional Universitaire de Reims**

Hôpital Robert Debré  
Service des consultations de dermatologie  
Avenue du Général Koenig  
51100 REIMS  
Tél. : 03 26 78 45 70

#### **Centre Hospitalier de Châlons-en-Champagne**

51, rue du Commandant Derrien - BP 501  
51000 CHÂLONS-EN-CHAMPAGNE  
Tél. : 03 26 69 68 61

#### **Centre Hospitalier d'Épernay**

137, rue de l'Hôpital Auban - Moët  
51200 ÉPERNAY  
Tél. : 03 26 58 71 02

---

### **HAUTE-MARNE (52)**

#### **Centre Hospitalier de Saint-Dizier**

Rue Albert Schweitzer  
52100 SAINT-DIZIER  
Tél. : 03 25 56 88 45

#### **Centre Hospitalier de Chaumont**

2 rue Jeanne d'Arc  
52000 CHAUMONT  
Tél. : 03 25 30 70 11

#### **Centre Hospitalier de Langres**

10 rue de la Charité  
52200 LANGRES  
Tél. : 03 25 87 89 98



---

## MEURTHE-ET-MOSELLE (54)

### Centre Hospitalier Régional Universitaire Hôpitaux de Brabois

Bât. Spécialités médicales Ph. Canton - Niveau 1  
Rue du Morvan  
54500 VANDOEUVRE-LES-NANCY  
Tél. : 03 83 15 38 90 / 03 83 15 37 58

### Maternité régionale de Nancy (consultations avancées)

10, rue du Dr Heydenreich - CS 74213  
54042 NANCY Cedex  
Tél. : 03 83 34 43 18

### Centre Hospitalier Saint Charles

1, cours Raymond Poincaré  
54201 TOUL BP 70310  
Tél. : 03 83 62 21 72

### Centre Hospitalier de Pont-à-Mousson

Place Colombé  
54700 PONT-A-MOUSSON  
Tél. : 03 83 80 20 09

### Centre Hospitalier Hôtel Dieu – Groupe SOS

4 rue Alfred L'abbé  
54350 MONT-SAINT-MARTIN  
Tél. : 03 82 44 72 61

### Centre médical et dentaire de Nancy Groupe MGEN

6 rue Désilles - BP 70396  
54000 NANCY  
Tél. : 03 83 17 76 00

### Centre Hospitalier de Lunéville

1, rue de l'Hôpital  
54300 LUNEVILLE  
Tél. : 03 83 74 24 81

### Centre Hospitalier de Briey

31, avenue Albert de Briey  
54150 BRIEY  
Tél. : 03 82 47 50 74

---

## MEUSE (55)

### Centre Hospitalier de Bar-le-Duc

1 boulevard d'Argonne  
55000 BAR-LE-DUC  
Tél. : 03 29 45 88 03 / 03 29 45 88 55

### Centre Hospitalier de Verdun

2 Rue d'Anthouard - Bâtiment Mogador  
55100 VERDUN  
Tél. : 03 29 83 44 98

---

## MOSELLE (57)

### CHR Metz-Thionville

Hôpital Bel Air - Bâtiment François Calot 1<sup>er</sup> étage  
1-3 rue du Friscaty  
57100 THIONVILLE  
Tél. : 03 82 55 81 83

### CHR Metz-Thionville

Hôpital de Mercy - Service dermatologie  
1 allée du Château  
57530 ARS LAQUENEXY  
Tél. : 03 87 55 33 83 / 03 87 55 77 92

### Centre d'Examen de Santé

3 place de la Bibliothèque  
Quartier Pontiffroy  
57000 METZ  
Tél. : 03 87 31 31 31

### Centre Hospitalier de Sarreguemines

Hôpital Robert Pax  
17 rue Fulrad  
57200 SARREGUEMINES  
Tél. : 03 87 98 26 64

### Centre Hospitalier de Sarrebourg

25 avenue Général de Gaulle  
57400 SARREBOURG  
Tél. : 03 87 23 24 45

## BAS-RHIN (67)

### Hôpitaux Universitaires de Strasbourg

1 place de l'hôpital  
67000 STRASBOURG  
Tél. : 03 69 55 04 12

### Nouvel Hôpital Civil

1 place de l'hôpital  
67000 STRASBOURG  
Tél. : 03 69 55 04 12

## HAUT-RHIN (68)

### Hôpitaux Civils de Colmar

39 avenue de la Liberté  
68000 COLMAR  
Tél. : 03 89 12 44 65

### Groupe Hospitalier de la région de Mulhouse et Sud Alsace - GHRMSA

20 avenue du Dr Laennec  
68100 MULHOUSE  
Tél. : 03 89 64 61 85

### Hôpital E. Muller

Service de dermatologie  
20 rue du Dr Laennec - RDC  
68000 MULHOUSE  
Tél. : 03 89 64 61 85

## VOSGES (88)

### UC- Centre de Médecine Préventive

Maison de santé Saint Jean  
31 rue Thiers  
88000 EPINAL  
Tél. : 03 29 68 43 37

### Centre Hospitalier de Saint-Dié

26 rue du Nouvel Hôpital  
88187 SAINT-DIE-DES-VOSGES  
Tél. : 03 29 52 77 64

### EN SAVOIR PLUS



### Où trouver de l'information fiable ?

**VACCINATION-INFO-SERVICE.FR** est le site de référence sur les vaccinations en France.

Depuis 2018, ce site dispose d'un espace spécialement conçu pour les professionnels de santé :

**professionnels.vaccination-info-service.fr**

## CENTRES DE VACCINATION POUR LES VOYAGEURS

En tant que voyageur, vous pouvez être exposé à des risques sanitaires spécifiques, propres au pays que vous envisagez de visiter et au type de séjour que vous prévoyez.

### ARDENNES (08)

**Centre Hospitalier Manchester**

**Service de médecine interne**

45 avenue de Manchester

Entrée 1 - Porte C - RDC

08000 CHARLEVILLE-MÉZIÈRES

Tél. : 03 24 58 78 14 – 03.24.58.78.82

[Sur rendez-vous \(prestation payante\)](#)

### AUBE (10)

**Centre Hospitalier Général**

**Centre de vaccination amarile et conseils aux voyageurs**

101 avenue Anatole-France

10000 TROYES

Tél. : 03 25 49 48 04

[Sur rendez-vous \(prestation payante\)](#)

### MARNE (51)

**Centre Hospitalier Régional et Universitaire**

**Hôpital Robert Debré**

Avenue du Général Koenig

51100 REIMS

Tél. : 03 26 78 94 79

[Sur rendez-vous \(prestation payante\)](#)

### MEURTHE-ET-MOSELLE (54)

**Centre Hospitalier Régional et Universitaire**

**Hôpitaux de Brabois**

Bât. Spécialités médicales Ph. Canton - Niveau 1

Rue du Morvan

54500 VANDOEUVRE-LES-NANCY

Tél. : 03 83 15 48 00 ou 03 83 15 72 16

[Sur rendez-vous \(prestation payante\)](#)

### MOSELLE (57)

**Hôpital d'instruction des armées (HIA) Legouest**

**Service Médecine des Voyages**

27 avenue de Plantières - BP 9001

57077 Metz Cedex 3

Tél. : 03 87 56 47 22

[Sur rendez-vous \(prestation payante\)](#)

### BAS-RHIN (67)

**Hôpitaux Universitaires de Strasbourg (HUS)**

**Centre de vaccinations internationales**

1 place de l'hôpital

67000 STRASBOURG

Tél. : 03 88 11 63 77

[Sur rendez-vous \(prestation payante\)](#)

### HAUT-RHIN (68)

**Hôpital Émile Muller**

**Centre de vaccinations internationales**

20 avenue du Dr Laennec

68100 MULHOUSE

Tél. : 03 89 64 70 49 / 03 89 64 70 57

[Sur rendez-vous \(prestation payante\)](#)



### /// ARS Grand Est

Siège régional : 3 boulevard Joffre - CS 80071  
54036 Nancy Cedex  
Standard régional : 03 83 39 30 30

[www.grand-est.ars.sante.fr](http://www.grand-est.ars.sante.fr)

