Qualité des eaux distribuées en Grand Est en 2024
Bilan global (données du contrôle sanitaire)

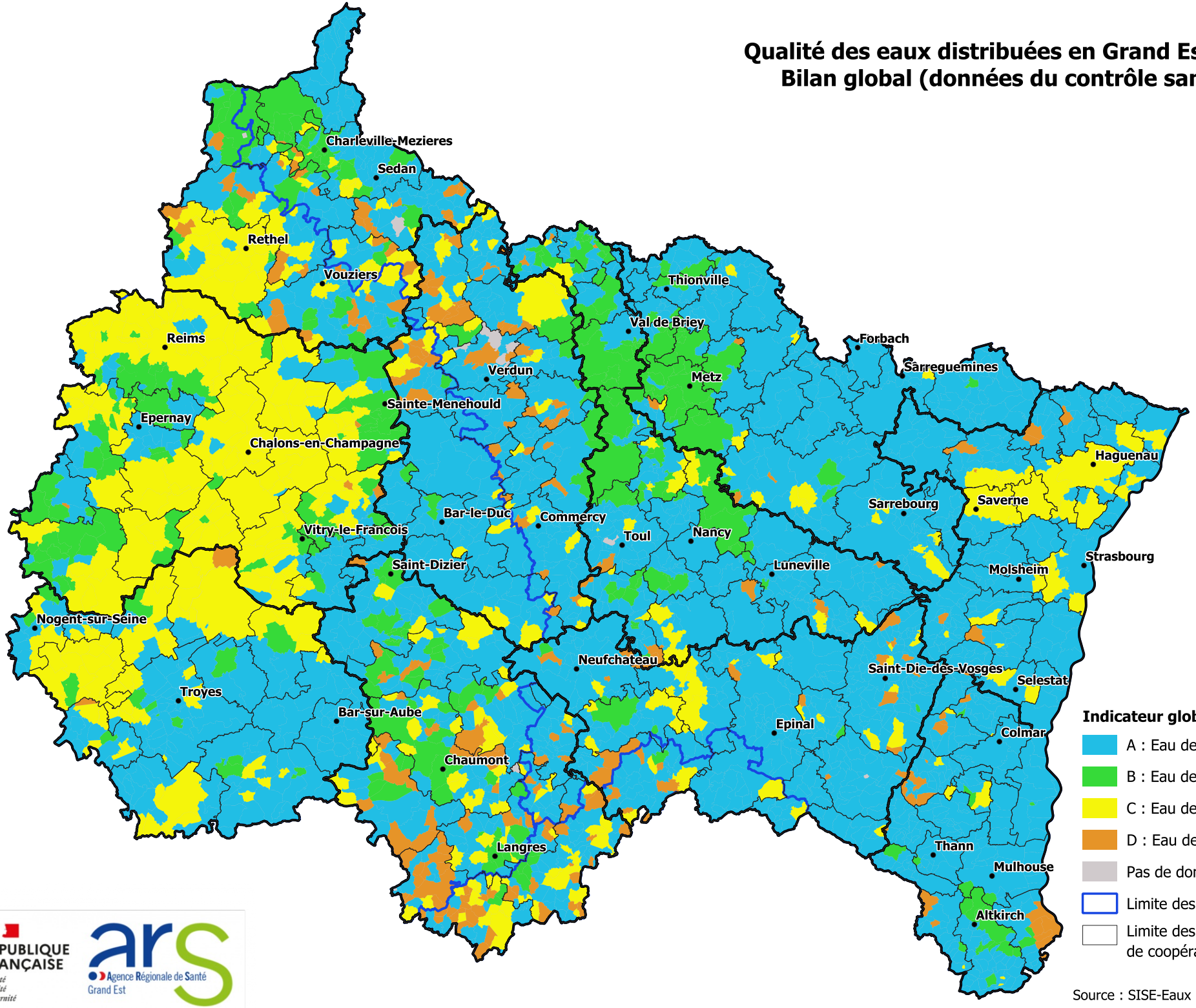

Indicateur global de qualité

- A : Eau de bonne qualité
- B : Eau de qualité convenable
- C : Eau de qualité insuffisante
- D : Eau de mauvaise qualité
- Pas de donnée
- Limite des bassins hydrographiques
- Limite des EPCI (établissement public de coopération intercommunale)

Source : SISE-Eaux - ARS GE

RÉPUBLIQUE FRANÇAISE
Liberté
Égalité
Fraternité

ars Agence Régionale de Santé Grand Est